HIRKEBÓSJ HECTISCH & HILARISCH *KWISBOOK*

TEAMNAAM: _____

NUMMER: _____

GOED DOEL: _____

Hirkebósjer Durpskwis

5 Oktober

Niks uit deze uitgave mag worden vermenigvuldigd, verspreid of gekopieerd worden zonder toestemming van de organisatoren.

Het nummer tijdens de durpskwis is 0475 531 861. Mailen kan naar durpskwis@jongnederlandherkenbosch.nl. Gebruik tijdens de kwis de #durpskwishirkebosj!

Hammerheim | Hammerstraat 16, 6075AK Herkenbosch

DIT IS EEN VOOR-WOORD

Met trots presenteert de organisatie het kwisboek van de allereerste Hirkebósjer durpskwis! Lees voordat jullie beginnen **het reglement** en **de speluitleg** goed door. Wij wensen jullie een hectische en hilarische Hirkebósjer avond!

We zien jullie graag op **27 oktober vanaf 16.00 uur** in de Soos Amicale voor de prijsuitslag en een gezellige borrel.

Veel succes maar vooral heel veel plezier!
De organisatie

Anette, Atta, Danique, Mitch, Nina en Rens

Namens

Jong Nederland Herkenbosch

DE SPONSOREN VAN JNH

Thevissen Consultancy
Interim Finance & Control
Kruisweg 21 | 6075 AL | Herkenbosch | 06 - 5043 4093

Goedzooi

MAKELAARS & TAXATEURS

MR. J.L. SCHROYEN
NOTARISKANTOOR ROERDALEN

Joost | Adviseert

Tuijtel Tuinen
Joshua Tuijtel
Herkenbosch
Tel. 06 3911 7966

COUNT IT

KLUSMEESTER
máákt uw huis!

CHEZ JANSSEN
Van verbouwen tot techniek
06-46616399
info@chez-janssen.nl
Chez Janssen

Jong Nederland Herkenbosch

DE KLEINE LETTERS

Algemeen
De Durpskwis Hirkebósj is een spel, waarbij – in teamverband – vragen ingevuld moeten worden en opdrachten uitgevoerd moeten worden.

De organisatie van de durpskwis Hikebòsj is in handen van een werkgroep van Jong Nederland Herkenbosch, hierna te noemen “de organisatie”.

Instructies of aanwijzingen van de organisatie dienen strikt opgevolgd te worden. Daarnaast dien je je altijd te houden aan de normale wetgeving omtrent verkeersregels, privacy, ordeverstoring en dergelijke.

Veiligheid en plezier staan voorop!

Teams
De organisatie adviseert om een deelnemend team te laten bestaan uit minimaal 8 en maximaal 12 personen. Kinderen mogen deelnemen, maar de opdrachten zijn met name gericht op volwassenen.

Elk team kent één van de teamleden de rol van teamcaptain toe. De teamcaptain dient een aantal gegevens in te vullen, zodat de organisatie op verschillende manieren contact op kan nemen.

De teamcaptain is minimaal 18 jaar.

Elk team mag zich maximaal eenmaal inschrijven.

Iedere deelnemer kan maar deelnemen in 1 team.

De organisatie voert de communicatie met een team hoofdzakelijk per e-mail/whatsapp en voornamelijk met de teamcaptain.

De werkplek van een team tijdens de quizavond bevindt zich op 1 adres in Herkenbosch en alle teamleden worden geacht vanuit deze locatie aan de Durpskwis Hirkebósj deel te nemen.

De locatie waar de quiz wordt uitgevoerd, moet vooraf doorgegeven worden aan de organisatie.
De organisatie kan tijdens de quizavond langskomen en foto- en/of filmopnames maken.

Inschrijven
Inschrijven kan alleen via het inschrijfformulier via de QR-code.

Bij aanmelding dient het team een (ludieke) teamnaam te vermelden.

Bij aanmelding verklaart het team akkoord te gaan met het reglement.

De kosten voor deelname aan de Durpskwis Hirkebósj bedragen € 50,00 per team, ongeacht het aantal deelnemers in een team.

De inschrijving is pas definitief als de organisatie van de Durpskwis Hirkebósj het inschrijfgeld heeft ontvangen op hun rekening.

Restitutie van het inschrijfgeld is vanwege de gemaakte kosten niet mogelijk.

De quiz
De organisatie maakt een quizboek, waarin alle vragen en doe-opdrachten voor de Durpskwis Hirkebósj zijn opgenomen. Deze zijn opgedeeld in een aantal categorieën.

Het quizboek wordt uitgereikt in een klapper en dient goed leesbaar ingevuld te worden en op volgorde van bladzijde in de klapper ingeleverd te worden.

De organisatie is gerechtigd teams voor verdere deelname uit te sluiten als zij hun quizboek niet tijdig ophalen of (onjuist) inleveren.

De Durpskwis Hirkebósj vindt plaats op zaterdag 5 oktober van 16.00 tot 21.00 uur.

De teamcaptain kan die dag om 16.00 uur het quizboek ophalen bij Hammerheim. Inleveren kan tot uiterlijk 21.15 uur

Teams die het quizboek te laat inleveren worden van deelname uitgesloten en dingen niet meer mee naar de prijs.

Teams worden geacht zelf de quizboeken goed door te nemen.

Naast de ‘reguliere’ vragen en de

Naast de ‘reguliere’ vragen en de vele vragen over Herkenbosch staan er ook andere doe-vragen tussen en opdrachten waarvoor men de deur uit zal moeten om het antwoord te vinden of aan een geheime opdracht moet deelnemen.

Alle instructies voor de vragen en opdrachten zijn in het quizboek opgenomen of instructies volgen op de locatie zoals aangegeven in het quizboek.

Voor het beantwoorden van de vragen mogen deelnemers onbeperkte hulpmiddelen, zoals internet, telefoon, familie, vrienden etc. inzetten.

Opdrachten moeten voorzien zijn van het teamnummer (denk aan foto’s, filmpjes en doe-opdrachten). Anders wordt deze opdracht uitgesloten van puntentelling.

Leden van de organisatie van de Durpskwis Hirkebósj zijn uitgesloten van deelname. (staf)Leden van Jong Nederland Herkenbosch hebben geen kennis genomen van de inhoud van deze quiz en mogen daarom deelnemen.

De gegeven antwoorden worden door de organisatie in de dagen na de quizdag op hun juistheid beoordeeld.

De teams die hun quizboek tijdig, overeenkomstig de instructies van de organisatie hebben ingeleverd, dingen mee naar de prijzen.

Voor iedere goed beantwoorde vraag krijgt het team punten. Doel van de Durpskwis Hirkebósj is om zoveel mogelijk punten te behalen.

Het team met de meeste punten zal door de organisatie als winnaar aangewezen worden.

Bij een gelijk aantal punten zal de organisatie de plaatsen verdelen op volgorde van inlevering van het quizboek. De digitale klok is hierbij leidend.

De bekendmaking van de uitslag van de Durpskwis Hirkebósj is tijdens de prijsuitreiking in de Soos op zondag 27 oktober om 16.00uur.

De uitslag van de Durpskwis Hirkebósj is bindend en staat niet ter discussie. Mochten er achteraf fouten geconstateerd worden in het quizboek, dan kunnen de betreffende vragen/opdrachten worden uitgesloten van puntentelling.

Prijzen
Elk team speelt voor een goed doel naar keuze. Er zijn geldprijzen voor de drie beste teams. De organisatie maakt de bedragen over naar de desbetreffende goede doelen.

Aansprakelijkheid
De organisatie kan niet aansprakelijk worden gesteld voor de gevolgen van deelname aan de Durpskwis Hirkebósj.

Deelnemen aan de quiz is geheel op eigen risico.

Indien zich situaties voordoen waarin dit reglement niet voorziet, is de organisatie gerechtigd een bindende beslissing te nemen.

Voor sommige vragen kan het nodig zijn om locaties in Herkenbosch te bezoeken voor het beantwoorden van vragen. **Deze locaties mogen alleen per (elektrische) fiets of te voet bereikt worden.** Wanneer de organisatie constateert dat er gebruik gemaakt wordt van gemotoriseerde voertuigen, zal het desbetreffende team punten in mindering krijgen of in het ergste geval zal diskwalificatie volgen.

Tijdens de quizavond en de prijsuitreiking kan de organisatie foto’s, video’s en geluidsopnames maken. Deze kunnen worden gebruikt voor promotiedoeleinden. Bij inschrijving van het team verklaart men uitdrukkelijk hier geen bezwaar tegen te hebben.

Voor sommige opdrachten is het team te gast. Het team wordt geacht zich correct te gedragen. Eventuele schades aan andermans eigendommen worden verhaald bij het team.

SPELUITLEG

De organisatie heeft een kwisboek vol vragen en opdrachten samengesteld.

Jullie hebben van **16.00 uur** tot **21.00 uur** de tijd, om, de opdrachten te voldoen en de vragen te beantwoorden.

Om **uiterlijk 21.15 uur** moet het kwisboek ingeleverd worden op Hammerheim.

De organisatie is gerechtigd teams voor verdere deelname uit te sluiten als zij hun kwisboek niet tijdig ophalen of (onjuist) inleveren.

Jullie worden geacht zelf de kwisboeken goed door te nemen. Naast de 'reguliere' vragen en de vele vragen over Herkenbosch staan er ook doe-vragen tussen en opdrachten waarvoor men de deur uit zal moeten om het antwoord te vinden of aan een geheime opdracht moet deelnemen.

Alle instructies voor de vragen en opdrachten zijn in het quizboek opgenomen of instructies volgen op de locatie zoals aangegeven in het quizboek. Zorg dus dat je op tijd bent wanneer het een opdracht in het dorp betreft!

Ook kan het zijn dat er nog opdrachten volgen via Whatsapp! Teamcaptain, houd je telefoon dus in de gaten!

Voor het beantwoorden van de vragen mogen jullie onbeperkte hulpmiddelen, zoals internet, telefoon, familie, vrienden etc. inzetten.

Opdrachten moeten voorzien zijn van het teamnummer (denk aan foto's, filmpjes en doe-opdrachten). Anders wordt deze opdracht uitgesloten van puntentelling.

Het is belangrijk dat jullie je aan de exacte tijden houden.

Wanneer we vragen om opdrachten in te leveren via Whatsapp, dan doe je dat via het nummer van Hammerheim: **+31475531861.**

Maak je tijdens de Durpskwis foto's of filmpjes en deel je die op social? Wil je ze dan delen met de #hirkebosjerdurpskwis. Aan het eind van de avond, wanneer het boek is ingeleverd, ontvangen we de foto's en video's ook graag via het whatsappnummer +31475531861.

Bovenalles: maak plezier en heel veel succes vandaag!

ZEER BELANGRIJK!

- Zorg dat je teamnummer altijd goed in beeld is bij foto's of filmpjes die je stuurt.

- Zorg dat je teamnummer altijd meegaat naar opdrachten buiten de deur.

- Schrijven met zwarte of blauwe pen!

- Het WhatsAppnummer is +31475531861

OPENINGS OPDRACHT

Hirkebósjer
Durpskwis
5 Oktober

30 punten max.

OPENINGSOPDRACHT
De boerebroelof laef in Hirkebósj!

Maak een teamfoto in boerenstijl.
Op de foto moeten minstens terug komen: alle teamleden, een boerenkiel, een boerebroed met boeket, en een boerebroedegóm, hooi, een rode zakdoek, klompen, een kruiwagen en een foto van een boerebroelofsfemilie uit Herkenbosch.
Ook moet je teamnummer duidelijk zichtbaar zijn!

Stuur deze foto naar de organisatie via Whatsapp!
En plak hem hieronder in het kader:

BABYBOOM OF GEN A.

De bevolking is ingedeeld in generaties. Generaties ontstaan doordat mensen deels een product zijn van het tijdsgewricht waarin ze opgroeien. Zo heeft elk leeftijdscohort gedeelde kenmerken, talenten en behoeftes.

Hirkebósjer Durpskwis
5 Oktober

30 punten max.

1.1 OOK VOOR DE OUDJES
BABYBOOMERS IN DE SPOTLIGHT

A. Van de generatie Babyboom wonen een aantal mensen op Bosscherhof. Hoe leuk is het, om ze van de durpskwis mee te laten genieten? Stuur één persoon om 18.26 uur naar Bosscherhof en neem een nylon of stoffen of plastic boodschappentasje mee voorzien van teamnummer.

B. Plak hier beneden het kaartje dat je ontvangen hebt bij het inleveren van de sokken op 7 september.

16 punten max.

1.2 OET DE AAJ DOOS

KEN JIJ DEZE DORPSGENOTEN?

Schrijf de naam onder de foto.

Sjra Hilgers

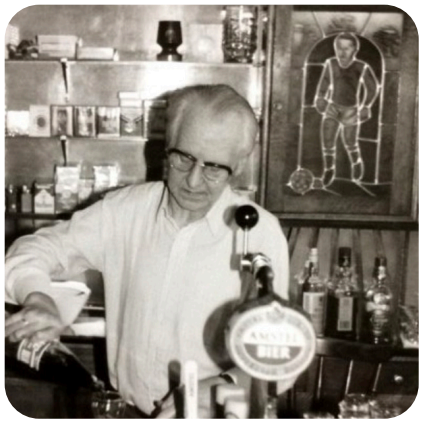

Harie Biermans

Pastoor Arts

Patrick Roger

Mientje Snijders

Dokter Biermans

Aggie Peeters

Pastoor Rohs

1. Wat was de burgernaam van Badmeister Sjeng?

Sjeng Thewissen

2. Wat was t ’beroep van Sjeng vanne Jääker?

Fietsenmaker

3. Welke rol vervult Sjaak van Pruusje-Joep bij de schutterij?

Beschermheer

4. Wie woont er tegenwoordig in het huis van Lei van Bernate-Manus?

Edwin, Suzan, Koen, Wil, Chris van Cruchten

5. Wie is er een kleindochter van Grit oet de Koezoep?

Atta

6. Wie woont er tegenwoordig in het huis van Coene-Sjra?

Danique

7. Van wie is Sjaak van ‘t Veldj de overgrootopa?

Menno, Fem, Daan, Bo, Kind Giel

8. Wat was de grootste hobby van Dien vanne Pos?

Fotograferen

8 punten max.

1.3 ‘T LAEF

WELKE EVENEMENTEN ZIE JE OP DE FOTO?

Schrijf het evenement onder de foto.

Kermismaandag

Zeskamp KPJ

Hemelvaarttoernooi

Intocht Sint

Vasteloaves leedjes concours

Kerststal JOC koor

Aad wieverbal

Pinsterbloom

Revue

Spokentocht

Nacht van het dorp

Kamp JNH

22 punten max.

1.4 DE WERELD DRAAIT DOOR
WELKE GEBEURTENISSEN ZIE JE OP DE FOTO?

A. Op welke datum heeft dit plaatsgevonden?

11 september 2001

B. Waar gaat de foto over?

Aanslag op de twin towers

C. Welk liedje was op dit moment nummer 1 in de top 40 van Nederland?

Alicia Keys Fallin"

A. Op welke datum heeft dit plaatsgevonden?

6-1-2021

B. Waar gaat de foto over?

Bestorming Capitool

C. Welke tiener won deze dag een golftoernooi?

Yuka Saso

A. Op welke datum heeft dit plaatsgevonden?

26-12-2004

B. Waar gaat de foto over?

Tsunami Indische oceaan

C. Wat deden David Carradine en Annie Berman deze dag?

Trouwen

A. Op welke datum heeft dit plaatsgevonden?

6-8-2017

B. Waar gaat de foto over?

Oranje leeuwinnen winnen EK 2017

C. Wat was de gemiddelde relatieve luchtvochtigheid deze dag?

76%

A. Op welke datum heeft dit plaatsgevonden?

21-6-1979 / 1juli 1979

B. Waar gaat de foto over?

Sony introduceert de 1e walkman

C.Hoeveel uur heeft de zon geschenen op deze dag?

10,7 uur / 6,9 uur

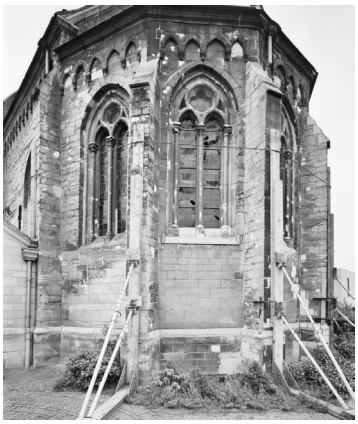

A. Op welke datum heeft dit plaatsgevonden?

13-4-1992

B. Waar gaat de foto over?

Aardbeving Herkenbosch

C. Wie zie je hier op de foto en wat gebeurt hier? *(Onderstaande foto's)*

Danique Thissen opent kerk na verbouwing aardbeving

A. Op welke datum heeft dit plaatsgevonden?

24-1-2021

B. Waar gaat de foto over?

Corona maatregel avondklok. Avondklokrellen Donderberg

C1.Wanneer eindigde deze maatregel?

28-4-2021

C2. Wat is de laatste regel van de beschrijving van de aflevering van GTST op deze dag?

Richard van Nooten staat klaar op zijn trouwdag en er komt een vrouw als serveerster binnen lopen en laat het dienblad vallen. (zijn ex)

---

22 punten max.

1.4 HIRKEBÓSJ VROEGER
EEN DUIK IN DE GESCHIEDENIS.

Bijna was Limburg een 5e staatsmijn rijker en wel op het Meinwegplateau

A. wat was de naam van de mijn?

Staatsmijn Beatrix

B. in welk jaar werd gestart met de bouw?

1954, in 1955 werd echt begonnen met boren van de schachten

C. in welk jaar werd de bouw stilgelegd?

1962

D. waarom werd de bouw stilgelegd?

omdat in Groningen aardgas en aardolie werd gevonden

E. door welk bedrijf werd de mijn aangelegd?

DSM

F. tot welke diepte was inmiddels geboord?

710 meter

G. door wie werd de Noordelijke schacht in 1986 in gebruik genomen?

VROS Deepwater Research and Training centre

H. voor welk doeleinde gebruikte men de schacht?

Duikschool en testen voor diepzee apparatuur

Herkenbosch als filmdecor

Nabij spoorwegstation Herkenbosch werd een Nederlandse film opgenomen

A. in welk jaar was dat?

1975

B. wat was de titel van de film?

De laatste trein

C. wie was de regisseur?

Erik van Zuylen

D. welk personage speelde Peter Faber?

Rattenvanger

Daelenbroeck

A. waarnaar verwijst de naam Daelenbroek?

Roerdal en Broekland

B. van welke 8 plaatsen was kasteel Daelenbroeck in 1795 het administratief middelpunt?

Maasniel-Asenray-Leeuwen-Herten-Merum-Ool-Melick-Herkenbosch

C. aan wie verkocht Reinier de Meer het landgoed Daelenbroek?

Jan Karel Hendrik van der Renne

D. wat deed deze nieuwe eigenaar met de hoofdburcht en wat werd er aangelegd?

Deze werd gesloopt en er werd een romantische 19-eeuwse tuin aangelegd

---

We hebben in Herkenbosch niet voor niks een Dr. Biermansstraat en een Dr. Biermanshuis!

A. wat was de voornaam van deze meneer Biermans?

Hubert

B. In welke straat in Herkenbosch werd hij geboren?

Steegstraat

C. wat was zijn geboortejaar?

1864

D. bij welk bedrijf begon hij als eenvoudige loopjongen zijn carrière?

Bij de Belgische spoorwegmaatschappij Le Grand Central Belge

E. wat was de naam van zijn echtgenote?

Bertha Laprote

F. welke 4 gebouwen schonk Dr. Biermans aan de Herkenboscher gemeenschap?

Villa, kerk met orgel, klokken en een pastorie, ontspanningszaal Dr. Biermanshuis en kapel op oud kerkhof

---

G. in welk jaar en waar overleed hij?

Monte Carlo op 12 februari 1953

---

21 punten max.

1.6 AFKOWOBO
WAT IS DE BETEKENIS VAN DEZE AFKO'S?

Genoeg over vroeger.. Heden ten dage is het voor GEN Z in de studentenvocabu hip om veel afko's te gebruiken. Kun jij onderstaande zinnen ontrafelen? Schrijf de afgekorte woorden op.

Sladiladi, de domibo begint, hdp die biba's en spebi, of heb je liever een esma?

Sla die laptop dicht, de donderdagmiddagborrel begint, heerlijk die bitterballen en speciaal bier

of heb je liever een espresso Martini?

Hup naar de winkel, tijd voor boschado's, de A's in de B en dan meteen een AVG"tje scoren. Vergeet je Boka niet!

Hup naar de winkel, tijd voor boodschappen, avocado's in de bonus en dan meteen aardappelen, vlees

en groenten scoren. Vergeet je bonuskaart niet.

Wanneer gesalu? Heb je al lang niet gezien! ik stuur wel een dapri. Mijn VVV gaat ook mee. Misschien kunnen we een bopla delen? Of heb je meer zin in een Geroza? Dan neem ik een pasta met Itakru.

Wanneer gezellig samen lunchen. Heb je al lang niet gezien. Ik stuur wel een datumprikker.

Mijn vriendje/vriendin van vroeger gaat ook mee. Misschien kunnen we een borrelplank delen?

Of heb je meer zin in een gerookte zalm? Dan neem ik een pasta met Italiaanse kruiden.

Ik moet écht even naar buiten voor een lawa, mijn bbio is aan het groeien. Ben dan wel zo intens aan het soggen… Of zal ik thuisblijven dan doe ik mijn brolo. Dit maakt mij echt d en dz

Ik moet echt even naar buiten voor een lange wandeling, mijn bierbuit is aan het groeien. Ben dan wel zo

intens bezig met studie ontwijkend gedrag. Of zal ik thuis blijven, dan doe ik mijn broek los.

Dit maakt mij dood- en doodziek

12 punten max.

1.7 WIL JE MIJN KWARREL ZIJN? OF TOCH LIEVER MIJN PRELA.

Ook hebben de studenten allerlei termen en afkortingen voor ‘relatievormen’. Wat betekenen de volgende relatie-statussen?

Scharrel

Gelegenheidspartner, losse geliefde

Twarrel

Twijfelscharrel, stadium waarin je twijfelt wat je met je scharrel moet, stoppen of doorgaan

Kwarrel

Relatie gaat om elkaar, goede verhalen en seks. Je bent niet exclusief

Quarrel

Quarantaine scharrel

Eventuela

Iemand waarmee je eventueel wel een relatie mee zou willen hebben

Prela

Pre-relatie. Vaker seks gehad. exclusief

Ignorela

Betrokkenen negeren dat ze een relatie hebben

Rela

Een verbinding hebben met een persoon, waarbij je exclusief bent voor elkaar

Zipplessfuck

Spontane seksuele ontmoeting tussen vreemden waarbij weinig of geen persoonlijke informatie wordt uitgewisseld

OneNightStand

Eenmalig seksueel contact tussen individuen

FWB

Een vriendschap met iemand waarmee je ook seks hebt.

20 punten max.

1.8 TIKTOK
SHOW JE MOVES.

TIKTOK is een hip platform voor GEN A. Scan de QR code en maak dit filmpje na.
Stuur je resultaat via whatsapp.

10 punten max.

1.9 RAAD HET GELUID
KEN JIJ DE TIKTOKGELUIDEN?

Op TIKTOK gaan sommige filmpjes viral en worden bepaalde uitspraken heel bekend. Scan de qr-code en beluister de 8 geluidfragmenten. Noteer de persoon die het geluid heeft bedacht of wie de uitspraak heeft gedaan.

1. Ciao tuti bongiournio Joris Lammers

2. Fraulein, ihr mentos! Danny

3. Ik zou bijna zeggen fuck de ecu, maar dat zeg ik nu ook, Cornald Maas

4. Dan bekogel ik je met pupcorn, ik ben de poepnoe Morena

5. Zijn jullie er klaar voor allemaal, Niki Tempel

6. Hema (schreeuwen in de achtbaan

7. Ik ben gewoon moe, man Ali B

8. Ciao tuti bongiournio

20 punten max.

1.9.2 TIKTOK REVERSED
MAAK DE GELUIDEN.

Een bekende tiktok trend is het uitdrukken van emoji's in geluiden. Hieronder staan een aantal emoji's, maak het juiste geluid bij de emoji's en stuur het filmpje via whatsapp. Met daarbij de vermelding van 'Reversed, geluid 1/2/3/4/5'

1. 😂😂😂😂😂🦆🦆😂😂😂😂
2. 😂😂😂😂😂🐕🐕😂😂😂😂
3. 😭😭😭😭😭🦁🦁🦁|😭😭😭
4. 🐴🐴🤪🤪🤪🐴🐴🐴🐴
5. 😂😂😂😂🐑🐑🐑😂😂😂

20 punten max.

1.10 WORD DE NIEUWE SENSA
MAAK EEN TIKTOKFILMPJE.

Maak zelf een (tiktok) filmpje van precies 1 minuut en 14 seconden waarop het liedje **'peutsje baje inne Baakoel'** is uitgebeeld en uiteraard zing je de tekst er overtuigend bij.

Het mag ook met het liedje **'veier beier, neuge eier en ein hötsje mous'** zijn.

Je stuurt daarna het filmpje via WhatsApp.

VOOR HET ZINGEN DE KERK UIT.

Dit hilarische gezegde kun je natuurlijk op verschillende manieren opvatten, maar weet dat het geen betrouwbare manier is om een zwangerschap te voorkomen!

Hirkebósjer Durpskwis
5 Oktober

30 punten max.

2.1 HULDE AAN HET BRUIDSPAAR
TROUWEN MAAR!

Om **19.01 uur** wordt een bruidspaar zo compleet mogelijk bij de St.Sebastianuskerk verwacht. Dat wil zeggen: in gepaste kleding, met 2 ringen in een doosje en een bruidsboeket.

Hier zal de bijzonder ambtenaar het bruidspaar in de (on)echt verbinden tijdens een korte ceremonie.

6 punten max.

2.2 ONGELUK IN EEN KLEINE HOEK
E-H-B-GO!

Een ongeluk zit in een klein hoekje, dus oefen nu zodat je voorbereid bent bij calamiteiten!

Maak een foto van iemand uit de groep met:

A. een linkerarm in een mitella

B. iemand in stabiele zijligging

C. mond op mond beademing

Stuur de foto’s via WhatsApp.

16 punten max.

2.3 ALS JE HET NIET KUNT ZEGGEN, ZING HET DAN MAAR.

Als je het niet kunt zeggen, zing het dan! Uit welke liedjes komen onderstaande fragmenten? We beginnen makkelijk!

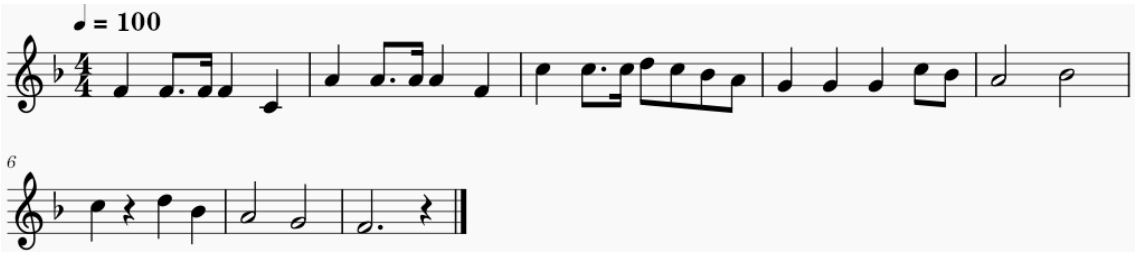

Lang zal ze leven

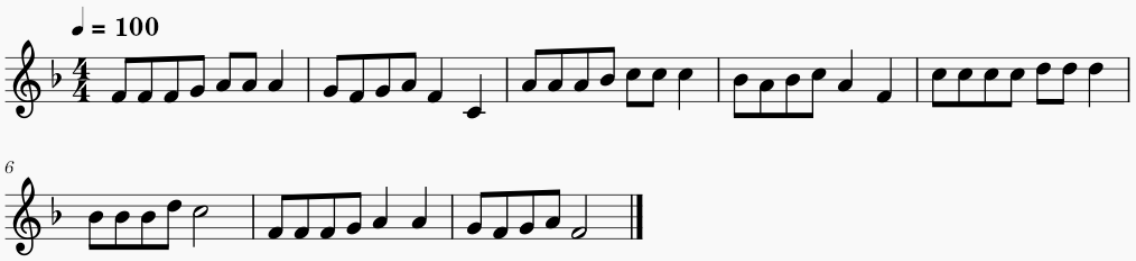

Op een grote paddestoel

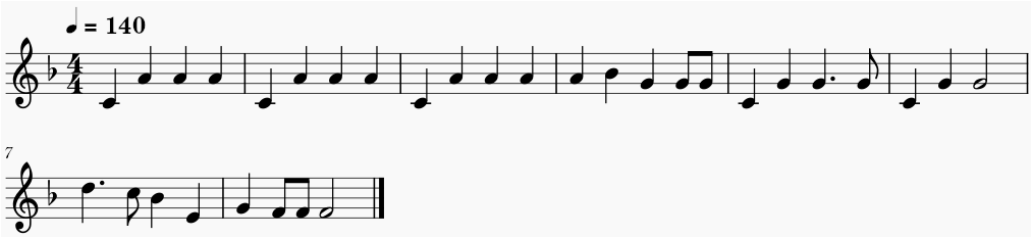

Berend Botje

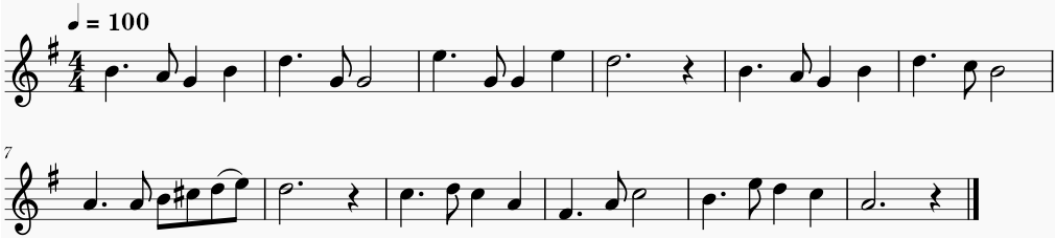

In het bronsgroen eikenhout

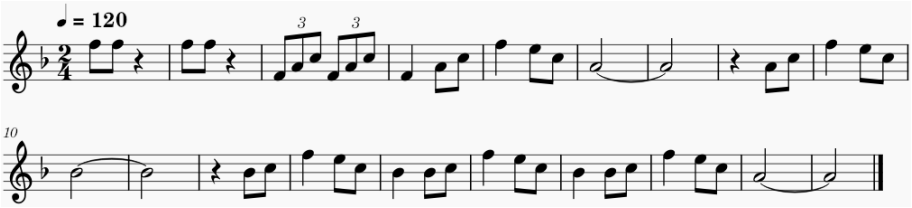

Heb je even voor mij

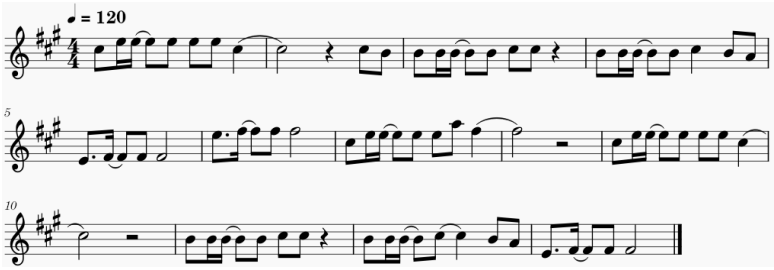

Dancing Queen

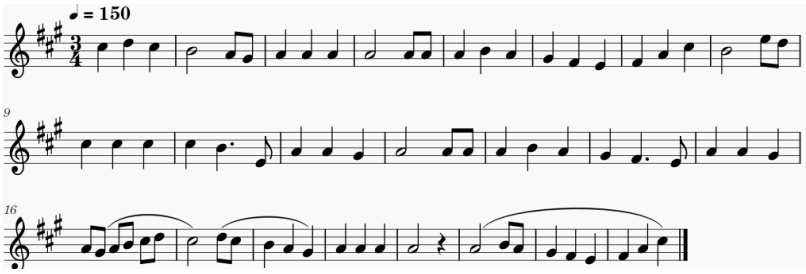

Brabant

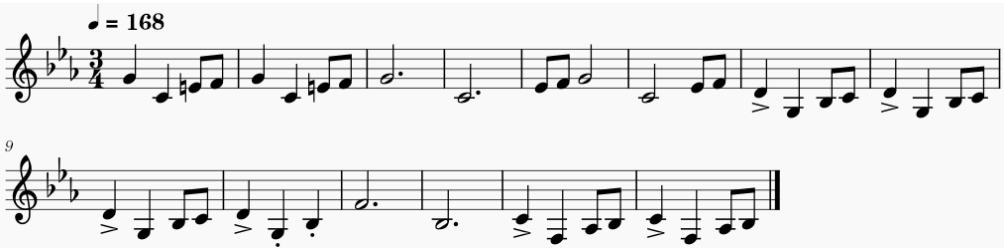

Game of thrones

5 punten max.

2.4 GOED LEZEN!
ZEG HET MAAR.

Na een verkeersongeluk, waarbij de schuldige chauffeur is doorgereden, geven vier ooggetuigen een signalement van de man. Volgens de verklaring van de taxichauffeur ging het om een kleine man met blond haar en een bril en in een blauwe blouse. De verkeersagent beweerde dat de man in kwestie donker haar had en van gemiddelde lengte was, maar beaamde dat hij een bril droeg en een blauwe blouse. De vrachtwagenchauffeur dacht dat het ging om een lange man met rood haar, wel met een bril op, maar met een witte blouse aan. De stratenmaker zei dat hij klein kaal was met een blauwe blouse en geen bril op. Het staat vast dat elke getuige slechts één van de vier details juist omschreven had en elk detail minstens door één getuige juist omschreven.

Wat is het juiste signalement van de chauffeur?
Antwoord:

Per detail kan er maar één getuige het bij het rechte eind hebben, of er moet nog een detail bij zijn waar een andere getuige het bij het rechte eind heeft. Derhalve droeg de chauffeur geen bril. De stratenmaker had wat dit betreft de juiste getuigenis en derhalve had hij wat de andere details betreft een verkeerde getuigenis. Dus droeg de chauffeur een witte blouse en was hij niet klein of kaal. Het enige detail dat de taxichauffeur goed kan hebben gezien is het haar, en dus moet de chauffeur van gemiddelde lengte zijn geweest.
In het kort:
Gemiddelde lengte
Blond haar
Witte blouse
Geen bril.

30 punten max.

2.5 COÏTUS INTERRUPTUS MISLUKT
WIE IS ER GEBOREN?

In Herkenbosch zijn het afgelopen jaar een aantal baby'tjes geboren.

Beantwoord per foto de volgende vragen:
A. Op welk adres stond dit geboortebord?
B. Wat is de naam van het kindje?
C. Wat is de naam van beide ouders?

Steegstraat 2

Fie

Robin en Karin Heijligers

Dukatenlaan 2

Senn

Joey en Jalien Tuytel

Daelenbroekweg 19

Ivy

Dave en Jenny

Kruisweg 27

Loue

Micha en Danielle

Muytertweg 19

Nora

Danny en Iris

Leeuwerikstraat 17

Boaz

Peter en Vera

Aan de vier gebroeders 6

Vajen

Maren en Christiaan

10 punten max.

2.6 EEN GOEDE BUUR
IS BETER DAN EEN VERRE VRIEND.

Natuurlijk kunnen we ons niet voorstellen dat iemand niet in Herkenbosch wil wonen, echter is de wereld toch wat groter dan alleen ons dorpje. Stuur een foto van iemand naar ons via WhatsApp die nu ergens op de wereld is waarop duidelijk de datum van vandaag te zien is, jullie teamnummer en waarop duidelijk te zien is waar diegene is.

Schrijf hier hoeveel km. dit hemelsbreed is vanaf de kerk van Herkenbosch.

14 punten max.

2.7 OP STEENWORP AFSTAND
OF TOCH IETS VERDER?

Wat is hemelsbreed de afstand tussen de volgende trappen:

Kerk Herkenbosch

9530, 84

A

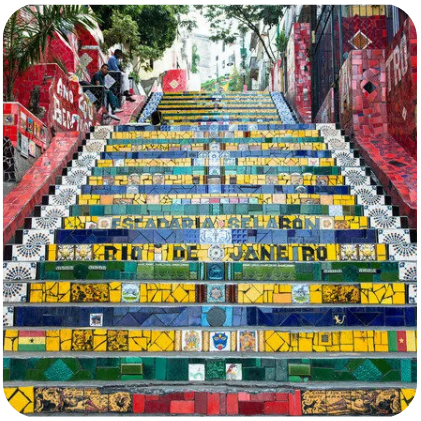

Escadaria selaro, Brazilie
Rio de Janeiro

Oortjensveld 3

Spaanse trappen Rome

1138,44

B

Trap Europalaan Oost

Caltagirone Sicilie Scalinata di Santa Maria del Monte

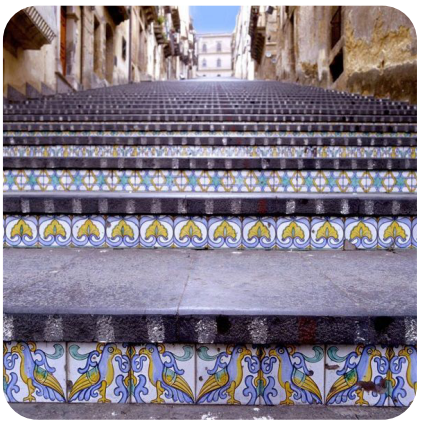

1689,99

C

Steegstraat

Centraal station Antwerpen

114,84

D

Trappen Daelenbroekweg

Spiral staircase China

7965,91

E

Trappen fam. Jongen Molenbergweg

11791,29

F

Haiku stairs China

Trappen pleintje bey Suus

30,89

G

Trappen Landgraaf

4 punten max.

2.8 HARTJEHARTJE❤️

Vorm een hartje van personen al liggend op de grond.
Stuur deze foto via WhatsApp.

16 punten max.

2.9 WIE NIET STERK IS MOET SLIM ZIJN WANT NIET GESCHOTEN IS ALTIJD MIS.

Ben om **17.15 uur** met **1 persoon** bij de Molenberg nabij de locatie van het vogelschieten

Tip: stuur de oudste van de groep. Breng een pen en dit invulformulier mee.

1. Spijkers op laag water zoeken
2. Wat de boer niet kent, vreet hij niet
3. Het paard achter de wagen spannen
4. Als de kat van huis is, dansen de muizen op tafel.
5. Ieder huisje heeft zijn kruisje
6. Als 2 honden vechten om een been, gaat de derde ermee heen.
7. Beter een goeie buur, dan een verre vriend
8. Stille wateren hebben diepe gronden
9. Twaalf ambachten, dertien ongelukken
10. Je moet het ijzer smeden als het heet is.
11. Een storm in een glas water
12. Een ezel stoot zich geen tweemaal aan dezelfde steen
13. De beste stuurlui staan aan wal
14. We niet waagt, wie niet wint
15. Na gedane arbeid is het goed rusten
16. Al draagt de aap een gouden ring, het is en blijft een lelijk ding

10 punten max.

2.10 NIET TE FILMEN

Beeld twee van de onderstaande gezegdes uit, stuur de foto(‘s) of het filmpje(‘s) via whatsapp.
Bonuspunten voor creativiteit.

Voor het zingen de kerk uit
Kind met het badwater weggooien
Het hoofd boven het water houden
Wat de boer niet kent dat vreet hij niet
Daar komt de aap uit de mouw
Wie mooi wil zijn moet pijn lijden

12 punten max.

2.11 EEN GOEDVERSTAANDER
HEEFT MAAR EEN HALF WOORD NODIG

Luister naar de audiofragmenten via onderstaande qr-code.
De tekst die je hoort lijkt net een gedicht. Maar het zijn liedjes, deze liedjes worden eigenlijk in een andere taal gezongen. Welke liedjes hoor jij?

A Dance Monkey

B Het is een nacht

C Africa

D Non, je ne regrette rien

CIJFERS EN LETTERS.

Al zo’n 300 jaar v. Chr. werden er al cijfers gebruikt. Schrijven doen we al veel langer, namelijk vanaf 3500 jaar v. Chr.

Cijfers kun je in letters schrijven, letters kun je een cijfer geven aan de hand van het alfabet.
Hoe dan ook, zonder cijfers en letters hadden we nooit een durpskwis kunnen maken.

Hirkebósjer Durpskwis
5 Oktober

50 punten max.

3.1 DE SLIMSTE MENS

WÈTS SE NAG VAN TOEN? LEKKER OLD-SKOEL

Waem haet ‘t bèste taalgevuil inne groep? Sjtuur dae persoon dan nao basissjool de Berensprong óm ein ech Hirkebósjer dictee te make!

Kijk elkaar eens diep in de ogen, wie is de slimste hier? Stuur deze persoon eveneens naar de Berensprong voor een mini citotoets.

De les begint exact om **19.34 uur**, dus zorg dat jullie op tijd zijn.

1.Somers danse de mögke in ‘t lich vanne lampepäöl
2.’t Näöldje vanne sjpuit waas krómp gebaoge
3.sjmiet alle vèttige kleijer maar op ‘nne houp
4.doe höbs ‘nne sjone rögk, mer dreij dich ins óm.
5.de dirrekteur äöpende op zès jannewari de nuuj febriek.
6.hae haaj ‘n groot gaat inne rechse bóksetesj.

Citotoets:
Aardrijkskunde
1.Wat is de hoofdstad van Estland?
a.Tartu b.Pärnu c.Talinn d.Narva Antwoord = C
2.Door welke provincies stroomt de Vecht?
a.Utrecht en Overijssel b.Utrecht en Noord-Holland c.Noord-Holland en Flevoland d.Gelderland en Overijssel
Antwoord = B
Geschiedenis:
3.Wat was de naam van de oudste handelsroute die het Oosten met het Westen verbond?
a.Oost-Indië-route b.Peper-route c.Zijde-route d. Walvis-route Antwoord = C
4.Op welke dag worden in veel landen de slachtoffers van de Tweede Wereldoorlog herdacht?
A.29 oktober b.1 november c. 2 november d.11november Antwoord = D

Nederlands:
5.Wat is het lijdend voorwerp in de volgende zin? De regen heeft de planten water gegeven
.a.de regen b. Planten c.de planten d.water Antwoord = D
6.Wat is de juiste spelling van het woord?
A.cappucino b.capuccino c.cappuccino d.capucino Antwoord = C

Schei- en natuurkunde:
7.waarvan is “Be” het chemische symbool?
a.Benzac b.Beryllium c.Bethylium d.Bengaan Antwoord = B
8.Hoeveel is 10 graden Celcius in Fahrenheit?
a.32 b.50 c.112 d.209 Antwoord = B

Biologie:
9.wat is de naam van het proces waarbij planten zonlicht omzetten in voedsel? Antwoord = A
a.fotosynthese b.koolstofdyssimilatie c.resorptie d. Morfologieproces
10.Waardoor wordt het Downsyndroom veroorzaakt?
a.er is 1 chromosoom te weinig b. Chromosoom 18 heeft zich niet gedeeld c.chromosoom 21 heeft zich in drieën gedeeld d.er is een onderbreking in de genreeks Antwoord = C

Wiskunde:
11.Wat is het grootste priemgetal kleiner dan 10? Antwoord = C
A.2 b.3 c.7 d.9
12.Wat is de stelling die stelt dat de kwadraten van de lengtes van een rechthoekszijden van een rechthoekige driehoek gelijk zijn aan het kwadraat van de lengte van de schuine zijde?

30 punten max.

3.2 ACTIE OP DE FIETS!

Kom in actie op de fiets om de volgende sommen te kunnen maken:

A = het aantal lantaarnpalen op de van der Landelaan

= 22

B = Het aantal voordeuren op de Schoolstraat

= 12

C = De huisnummers van de panden op de volgende foto's bij elkaar opgeteld

1

18

24

1

19

= 63

D = Het aantal brievenbussen aan Villa Zonnekroon

= 12

E = Het aantal parkeervakken bij Albert Heijn/Kruidvat binnen het zwarte kader in de afbeelding.

= 62

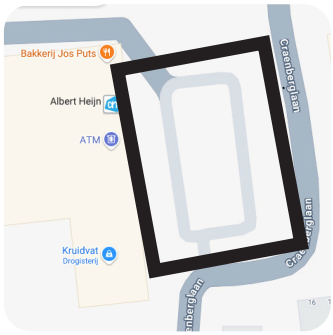

Gebruik de vorige getallen voor de volgende sommen:

$$\frac{A \times B \times E - C}{D} =$$ 1358,75

$$\sqrt{\frac{3 \times (E - A) \div B \times (A - D)}{E - C}} =$$ 10

$$(C \times E \div B - D) \times A =$$ 6897

$$A^2 \times B^2 \times E^2 \times D^2 - C =$$ 38579244993

$$(E \times C - D \div B) + (C - D) \times A - B =$$ 16747

15 punten max.

3.3 OVER DE DATUM!
EN VER!

De organisatie van de durpskwis heeft de laatste tijd wat minder tijd voor het huishouden gehad. Atta, Danique en Nina kijken rond in hun keuken en komen een aantal producten tegen in de (koel)kast die de uiterste houdbaarheidsdatum al een tijdje hebben overschreden. Wij zijn benieuwd welk team er in slaagt het product in te leveren met de oudste houdbaarheidsdatum. Lever dit product voorzien van teamnummer vóór 20:30 uur bij Hammerheim in.

10 punten max.

3.4 ESSE MICH VERSJTEIS DAN...
...KAL ICH PLAT TAENGE DICH!

Maak 10 zinnen met de onderstaande Herkenboscher dialectwoorden in de juiste context.
Zorg er dus voor dat de betekenis van het woord duidelijk blijkt uit de zin.

1.kraomenak 2.roepetig 3.klaatsje 4.morkse 5.loeter
6.sjardemmel 7.gled of geled 8.marbele 9.sjepeng 10.vree

1. Pap droog mich oppe kraomenak de trap op.
2. bön ins neit zo roepetig mit insjödde. Alles geit d'r naeve.
3. Ich höb dorsj, zolle veer d'r os 'n paar klaatsje oppe euverwinning?
4. Ich höb waal ein oer zitte te morkse eer ich 't sjlaot vanne graasj aope haaj.
5. Ich win nooit, want ich krieg loeter sjlechte kaarte.
6. Ich veel euver 't sjtuupke, ich maakde mich toch 'nne sjardemmel.
7. Door de iezel waas de sjtoep zo gled wie 'n sjpegel
8. nieks lekkerder es aardbeie en marbele inne yoghurt.
9. Sjepeng mit ein flink sjtök braodworsj.
10. De sjaal vanne peersj is vree.

Kraomenak; op de schouders/ roepetig; vlug, gehaast/ klaatsje; drinken (meestal bier) / morkse: prutsen

Loeter: steeds, voortdurend / sjardemmel: onderuitgaan, val / gled: glad / marbele: blauwe bessen

Sjepeng: Spitskool / vree; ruw, stroef, vrede

2x11 punten max.

3.5 VASTELAOVEND IS GROOT IN KLEIN KÖLLE!

- Wie was prins van C.V. d'n Doal in 1976: Har Minkenberg
- Wie was boerebroed in 1987: Bep Aben
- In welk jaar is Joekskapel Vief veur Twèllef opgericht: 1981
- Wie was prinsenpaar van J.C.V. Doale-Eier in 2015: Nick Beiten en Sacha Biermans
- Wie was Doal van 't jaor in 1999: Broer Hermans
- Wie was Adjudant van C.V. d'n Doal in 2003: Hans Slabbers en Richard Weeres
- Wie was Kappeskop in 2008: Richard Briels
- Wie was prinsepaar van de Bóntje Baerebubs in 2018: Kyan Pex en Puck Geradts
- Wie was boerebroedegóm in 2002: Pierre Tillmans
- Welk café was de repetitieruimte van Spjaskapel Klein Kölle: de Sjmeed
- Van wie zijn deze 'hoesorders' op de volgende bladzijde:

Ramon op het Veld

Glenn Schellekens en Eline v.d Elshout

Huub Dahmen

Robin Heijligers en Marloes Tillmans

Jens Roumen

Glenn Dahmen

Remy en Anniek

Corne Dahmen

Geert en Renee

6 punten max.

3.6 RONDJE LIMBURG
WEET JIJ WAAR?!

Vul de juiste plaatsnaam in en schrijf de letters op de juiste plek in de kaart.

A. De klusjesman had 1 nijptang, 1 zaag, maar meerdere Vijlen

B. De jager kreeg geen vergunning voor het schieten van Herten

C. Het kind vroeg aan Sinterklaas een baby Born

D. Het keukenorkest ging flink te keer, er bleef geen Panheel

E. De voetbalclub had flink geld te kort daarom speelden ze maar op een Simpelveld

F. Je kunt de verschillende soorten groenten, koken, roerbakken maar ook Roosteren

4 punten max.

3.7 IN ROERDALEN
IS GELUK TE VINDEN!

A. Hoeveel van deze geluksplekken liggen binnen de grenzen van Herkenbosch?

6 Kapelke, Uitkijktoren, Elfenmeer, Turfskoel, Windroos, Propellor

B. Welk nummer heeft de geluksplek die ligt op de coördinaten 51.16275, 6.06173?

Kapelke

B1. Uit welke materialen en om welke reden bouwden de aanwonenden op deze plek een dankteken?

Uit berkenstammen, uit dankbaarheid dat men de oorlog had overleefd

B2. Wat werd gemaakt bij keramiekfabriek St. Joris uit Beesel en is nog steeds zichtbaar?

Mariabeeld

10 punten max.

3.8 BABBELONIË
RADEN MAAR.

Wie kent het tv programma Babbelonië nog? Bij dit programma moest je een woord raden aan de hand van cryptische omschrijvingen.
Raad het woord aan de hand van deze cryptische omschrijvingen.

1. Dit is een bijzonder spannend onderwerp.
Als men iets in de gaten krijgt, wordt het pas echt gevaarlijk.
Hij staat altijd met zijn rug tegen de muur.
Het woord op zich verbiedt er nog meer over los te laten.
Gaat er nu eindelijk bij u een lichtje op?

Stopcontact

2. Hij heeft het niet gemakkelijk; er wordt aan hem getrokken en geduwd.
Hij krijgt er het heen en weer van.
En toch hoor je hem wel eens zingen.
In bed maakt ie een heel ander geluid.
Zijn voordeel is dat ie een stel gave tanden heeft: hij zal zich overal wel doorheen bijten.

Zaag

3. Dit onderwerp moet men in een bepaalde verhouding zien.
Het is iets tussen haar en hem.
Maar het is ook een zaak van haar alleen.
Er zijn hele brede bij maar dat heeft weinig met haar te maken.
Kan zowel links als rechts, als in het midden aangebracht worden.

Scheiding

4. Je gaat er graag mee naar bed.
Hij kan overal vandaan komen.
Hij kan je bijna helemaal in de greep hebben.
Je krijgt het er warm en koud van.
Meestal ben je niet de enige die hem heeft.

Griep

5. Bij dit onderwerp heeft men altijd moeite een begin te maken.
Men kijkt er meestal dwars doorheen.
Hij weet er vaak weer wat van te maken.
Het nadeel is dat je altijd zo aan ‘m vastzit.
Hij speelt soms een zeer belangrijke rol.

Plakband

15 punten max.

3.9 SU-PER-DOKU
JE WEET DE REGELS, TOCH?!

4	6	2	3	1	9	5	8	7				8	6	9	2	1	4	7	5	3
2	8	5	7	6	4	1	3	9				7	4	1	6	5	3	8	9	2
3	7	9	1	8	5	2	6	4				2	5	3	9	8	7	6	1	4
5	2	3	6	7	8	4	9	1				5	9	2	7	6	8	4	3	1
1	4	6	9	2	3	7	5	8				6	1	7	3	4	9	5	2	8
8	9	7	5	4	1	3	2	6				3	8	4	5	2	1	9	7	6
7	5	4	2	9	6	8	1	3	9	6	2	4	7	5	8	3	2	1	6	9
9	1	8	4	3	2	6	7	5	4	1	3	9	2	8	1	7	6	3	4	5
6	3	1	8	5	7	9	4	2	7	8	5	1	3	6	4	9	5	2	8	7
						5	6	7	1	3	8	2	9	4						
						4	2	1	6	5	9	7	8	3						
						3	9	8	2	4	7	6	5	1						
3	1	9	6	2	5	7	8	4	5	2	1	3	6	9	4	7	8	5	1	2
2	7	6	8	3	4	1	5	9	3	7	6	8	4	2	3	9	1	6	7	5
4	5	8	9	7	1	2	3	6	8	9	4	5	1	7	2	6	3	9	8	4
1	3	4	2	9	8	5	6	7				7	2	8	5	3	9	4	6	1
7	2	5	3	4	6	9	1	8				6	5	3	7	1	4	8	2	9
8	9	2	5	1	7	6	4	3				1	9	4	8	2	6	7	5	3
6	8	7	1	5	3	4	9	2				4	3	6	1	8	5	2	9	7
5	4	3	7	6	9	8	2	1				9	7	5	6	4	2	1	3	8
9	6	1	4	8	2	3	7	5				2	8	1	9	5	7	3	4	6

NATJE EN EEN DROOGJE.

Deze uitdrukking kent de Engelse taal als “one wet, one dry”
We hebben geprobeerd om het te vertalen in het Frans, Duits en Herkenboscher dialect.
Niet gelukt trouwens!

Weten jullie hier iets leuks van te maken in het dialect!?

Hirkebósjer
Durpskwis
5 Oktober

50 punten max.

4.1 DINER VOOR TWEE

NU LOSSEN WE DE BELOFTE DAT HET HILARISCH ZOU WORDEN IN.

Om **20.00 uur** begint het diner voor twee. Kom met 2 personen te voet of met de fiets naar de parkeerplaats naast La Diligence en breng mee:
- een tafel
- 2 stoelen
- een tafellaken
- 2 borden
- bestek (2 x mes en vork)
- 2 wijnglazen met inhoud
- een vaasje met bloemen en een kaarsje
- 2 boterhammen voorzien van een gebakken ei

5 punten max.

4.2 IETS VOOR DE ANDER

WAT HEB JIJ OVER VOOR DE ANDER?

Een goedgevulde koelkast is helaas niet voor iedereen vanzelfsprekend.
Breng 5 verschillende eet- of drinkbare producten in blik of pot **vóór 21.00** uur naar
Lenie van Vlodrop
Daelenbroekweg 21 Herkenbosch.
Deze producten worden komende week door de organisatie van de durpskwis naar de voedselbank gebracht.
Alvast dank voor jullie goede gave.

Plak hier beneden jullie inleverbewijs

5 punten max.

4.3 UITETEN.....
WAT KOST DAT?

Het bestuur van CV. d'n Doal heeft een vergadering over het jubileumweekend. Deze vergadering pakt het bestuur het luxe aan. Ze vergaderen onder het genot van een diner bij La Diligence.

14 26,50

Patrick bestelt vooraf de carpaccio, als hoofdgerecht kabeljauw en neemt als toetje een extra pilsje. 2,85

8 20,50

Wouter bestelt vooraf de ossenstaartbouillon, en als hoofdgerecht de truffel tagiatella, als toetje neemt Wouter Abony & Ivory. 8,50

15,50 31

Ralph bestelt vooraf het Rondje Noordzee, als hoofdgerecht de tournedos en als toetje de kaasproeverij. 15

14,50 24

Glenn bestelt vooraf scampi's, als hoofdgerecht nog een keer scampi's en als toetje de chocolade mousse. 9,50

Hoeveel moeten zij betalen ervan uitgaande dat ze 5 rondjes pils hebben gedronken à 2,85 per glas.

246,85

6 punten max.

4.4 MIDDENSTAND NOSTALGIA
VROEGÁH TOEN.....

1. Wat waren de voornamen van de uitbaters van café Biermans-Frenken?

Keet en Harie

2. Welke supermarkt was ooit gevestigd op Dr. Poelstraat ?

Van de Berg

3. Welke groothandel van fam. De Krijger lag ooit aan de Stationsweg ?

Roermondia Express

4. Wat was de naam van de winkel van Sjaak en Lieth Schouwenberg?

"t Souvenirtje

5. Wat waren de voor- en achternamen van de uitbaters van de kledingwinkel en drogisterij op de hoek van de Stationsweg/Europalaan?

Truus en Guul Aangevaeren

6. Lei en Griet Peeters hadden een “Dörpswinkel” waar alle dagelijkse boodschappen te koop waren, maar welke service werd door Lei Peeters nog meer geboden?

Taxivervoer

10 punten max.

4.5 ALCOLOL HAHA.
HOEVEEL PROCENT?!

Wist je dat in Herkenbosch tussen 1926 en 1988 actief alcohol geproduceerd werd? Dit gebeurde bij de Lispin, het huidige Nouryon. Voor veel medewerkers was een dagelijkse borrel tijdens werktijd heel normaal. Hik!!!

Maak één of meerdere selfies met alcoholische dranken waarop goed het alcoholpercentage te zien is namelijk:
0,0%
5%
6,7%
13,5%
14,5%
21,5%
Tussen de 40-45%
Boven de 45%
Stuur deze via WhatsApp.

10 punten max.

4.6 HET BOODSCHAPPENSPEL VAN MARTHA.

Martha heeft haar vrije woensdag en besluit enkele boodschappen te doen;
Voordat zij vertrekt zoekt zij lege flessen en blikjes bij elkaar:

3 flessen cola (1,5 literflessen);
6 bierflesjes;
10 blikjes.

Om 10.15 uur stapt zij op haar fiets en gaat van Europalaan-Oost 29 allereerst naar de HUBO, Hoofdstraat 42 om € 50,00 te pinnen;

Vervolgens gaat zij per fiets naar slagerij Beulen Markt 4 te Melick;
Hier koopt zij:

500 gram vleessalade uit eigen keuken à € 1,35 per 100 gr.;
300 gram boerenpastei à € 1,45 per 100 gr.;
1 halskotelet, 2 steelkoteletten en
1 haaskotelet à € 2,75 per stuk
ACTIE: 4 HALEN 3 BETALEN;

Het winkelen neemt precies 11 minuten in beslag;

Snel springt Martha op haar fiets en gaat naar Albert Heijn, Craenberglaan 13;
Hier koopt Martha:

1 prei à € 2,49 p/kg gewicht 530 gram;
1 paprika à € 3,79 p/kg gewicht 278 gram;
1 courgette à € 1,79 p/kg gewicht 246 gram;
Martha levert lege flessen en blikjes in;
1 pot rode kool à € 2,09;
1 stuk Goudse kaas à € 4,79.

Het winkelen duurt 20 minuten;

Als Martha op haar fiets wil stappen, stopt juist Carin Pex en de beide dames babbelen 12 minuten over van alles en nog wat, vervolgens gaat Martha snel naar huis Europalaan-Oost 29.

Vraag 1: Hoe laat komt Martha weer thuis aan? 11.47
Fietstijd berekenen via ANWB-Routeplanner

Vraag 2: Hoeveel geld heeft Martha over van € 50,00? 23,81

5 punten max.

4.7 ZIN IN IETS LEKKERS?
WAT MAAK JE MET DE INGREDIËNTEN?

Haagse Bluf

- 2 eiwitten
- 2 dl bessensap
- 70 gram suiker

Gazpacho

- 750 gram tomaten
-1 teentje knoflook
-1 snee oud wittebrood
-¼ liter bouillon
-½ groene paprika
-½ kleine komkommer
-½ kleine ui
-zout en peper
-1 lepel wijnazijn

Aardbeienbavarois

-600 gram aardbeien
-sap van 1 citroen
-½ dl water
-15 gram gelatine
-90 gram basterdsuiker
-2 eiwitten
-2 dl slagroom

Kokosmakrons

- 125 gram gemalen kokos
-zakje vanillesuiker
-2 eiwitten
-100 gram poedersuiker
-ouwel

Sauce Hollandaise/Bearnaisesaus

-2 eidooiers
-2 gram zout
-snufje peper
-½ dl water
-125 gram boter
-sap van een ½ citroen

4 punten max.

4.8 TUUT & ZIEPNAAT
ZÓ LIMBURGS.

Wat is nog Limburgser dan ‘tuut’ en ‘ziepnaat’? Vertel ons hoe je deze gerechten maakt.

TUUT

Balkenbrij, ook wel ‘Karboet’of ‘Kroeboet’ in het dialect, wordt traditioneel vooral in de herfst en winter gegeten. Het wordt gemaakt van slachtafval van het varken gekookt in bouillon, boekweit-of tarwemeel en speciale kruiden, waaronder rommelkruid, om het een zoete smaak mee te geven. Het bevat veel bloed waardoor het donkerrood van kleur is.

ZIEPNAAT

Ziep naat is een appel stroop op basis van het ingedikt sap van appels (60%) en peren (40%). Ambachtelijk bereid en zonder enige toevoeging van geur-, kleur- en smaakstoffen.

... punten max.

4.9 SOESTNOU?

.....

17

WAAR HET HART VAN VOL IS.

Waar het hart van vol is, met hart en ziel, in hart en nieren, aan zijn hart gaan, het hart ergens aan ophalen, iets na aan het hart hebben liggen. Allemaal spreekwoorden die weergeven wat een mens kan bezielen!

Hirkebósjer Durpskwis
5 Oktober

15 punten max.

5.1 MUZIEK OPENT ALLE HARTEN

ALS JE HET NIET KUNT ZEGGEN, ZING HET DAN.

Wie is het grootste muziektalent binnen de groep? Zorg dat deze persoon om **16.51** uur met muziekinstrument bij het schutterslokaal aan de Steegstraat is.

6 punten max.

5.2 UITVOGELEN

DE VOGEL IS NOG NIET GEVLOGEN!

Het vogelthema komt een aantal keren terug in deze durpskwis tijdens diverse opdrachten.

Weet je welke vastelaovesverenigingen in Roerdalen een vogelsoort in hun naam hebben? Noteer daarvan het volgende:
a.Dorp…….
b.Naam van de vereniging……
c.Nederlandse soortnaam van de vogel……

Montfort, kv D'n Uul van den Grauwert, Uil

Herkenbosch, cv D'n Doal, Kauw

Melick, kv de Markoef, Vlaamse Gaai

Posterholt, cv de Biemosje, Koolmees

6 punten max.

5.3 WOEF!

Welk hondenras wordt hier omschreven:

1.Er wordt gezegd dat hij de beste speurder ter wereld is. Niet de snelste maar wel de meest volhardende. Al in de middeleeuwen werd dit ras gebruikt om mensen op te sporen. Niet zo geschikt als huishond. Dit ras dankt zijn naam aan zijn grote mate van raszuiverheid.

Bloedhond

2.Hij is de grootste in zijn rasgroep. Hij gedraagt zich zoals de meeste van zijn rasgenoten, toch meestal iets gematigder. Hij staat bekend als oorlogshond, jachthond, politiehond en populairste rashond in de Verenigde Staten.

Airdale terrier

3. Geen ander ras ter wereld waarvan het uiterlijk zo ver afwijkt van het oermodel de wolf. De meeste puppy's van dit ras worden middels een keizersnede ter wereld gebracht. De naam van de hond is een regelrechte afleiding van de afschuwelijke taak die dit ras in het verleden uitoefende.

Bulldog

50 punten max.

5.4 SPORT!

Twee broers, beide eigenaar van een zeer bekend sportmerk, wonen in dezelfde stad.

Om welke broers gaat het? Adolf en Rudolf Dassler

Welke merken? Adidas en Puma

Welke stad? Herzogenaurach

Welke Nederlandse sporter nam deel aan zowel de Olympische zomerspelen, de Olympische winterspelen en de Paralympics? Jeroen Straathof

In welk jaar werd de Tour de France volgens bovenstaande route gereden? 1956

Hoeveel wielrenners stonden toen aan de start? 120

Wie won dat jaar de Tour de France? Roger Walkowiak

Wie was de beste Nederlander? Wout Wagemans

Hoeveel Nederlandse etappezeges waren er toen? Geen

Welke sportvelden zie je op onderstaande afbeeldingen?

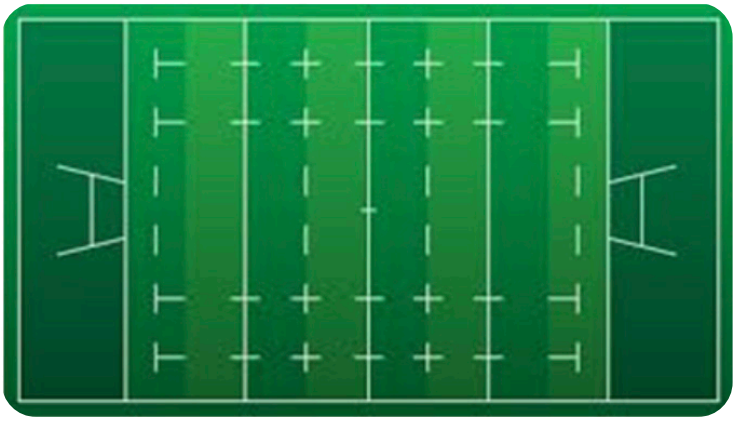

Rugbyveld

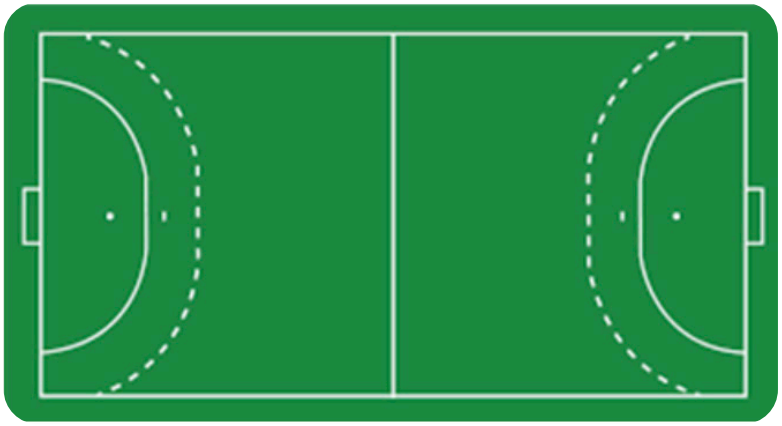

Handbalveld

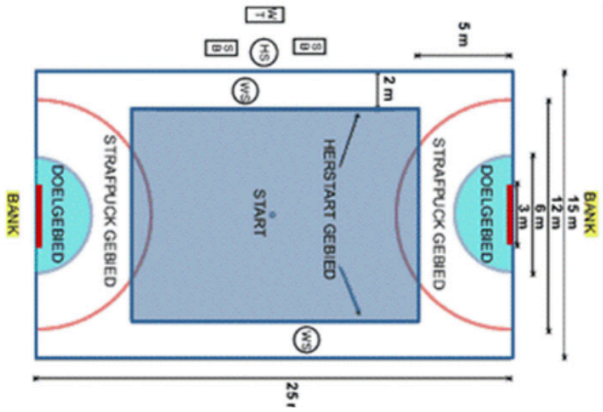

Onderwater hockey

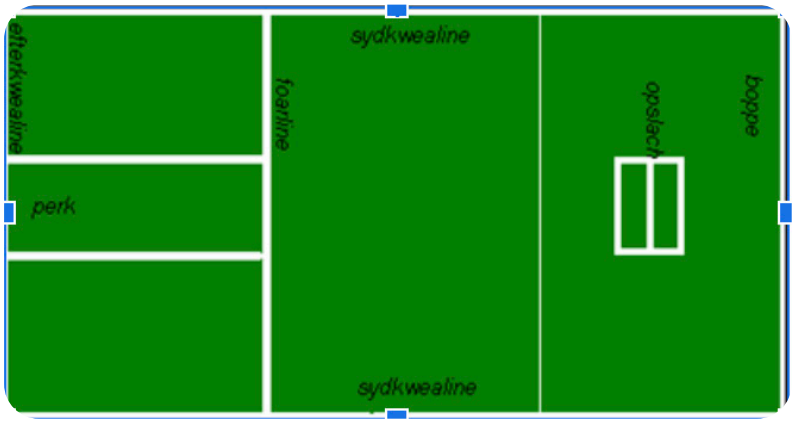

Kaatsen

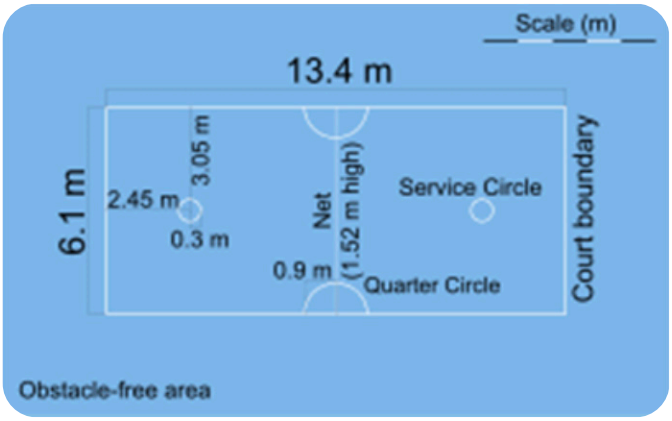

Sepak Takraw

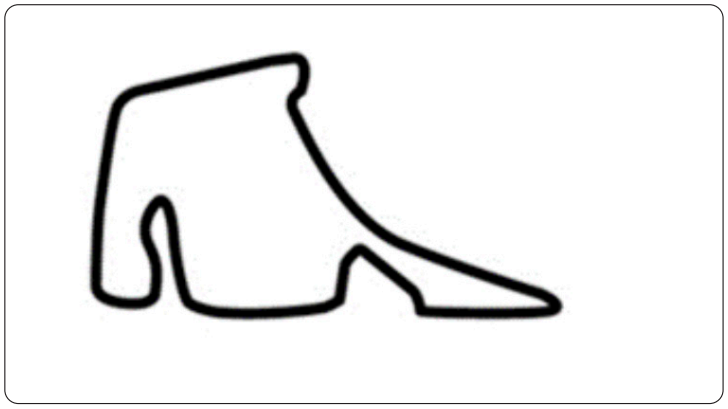

Welk circuit zie je hier? Hockenheim

Wanneer werd hier de laatste Grand Prix gereden? 2019

Wie werd derde tijdens de laatste Grand Prix? Daniil Kvjat

Wie verongelukte hier in 1968? Jim Clark

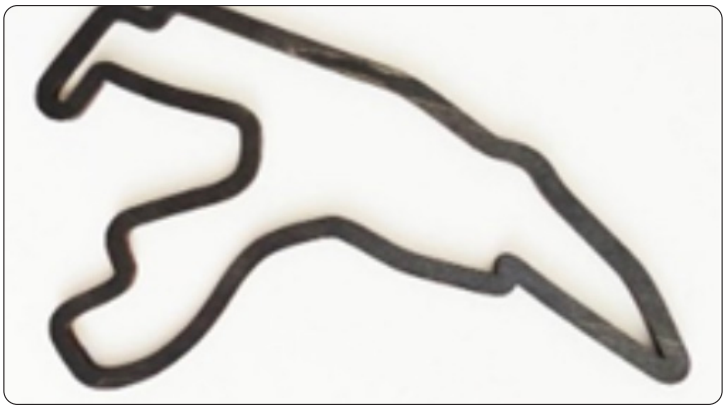

Welk circuit zie je hier? Belgie Spa Francorchamps

Wie won hier in 1999? David Coulthard

In welk jaar werd deze grand prix niet gereden? 2003

en waarom niet? Belgie stond geen tabaksreclame toe

ook goed:
1957 hoge olieprijzen
1969 vanwege veiligheid
1971 vanwege veiligheid
2006 vernieuwing paddocks

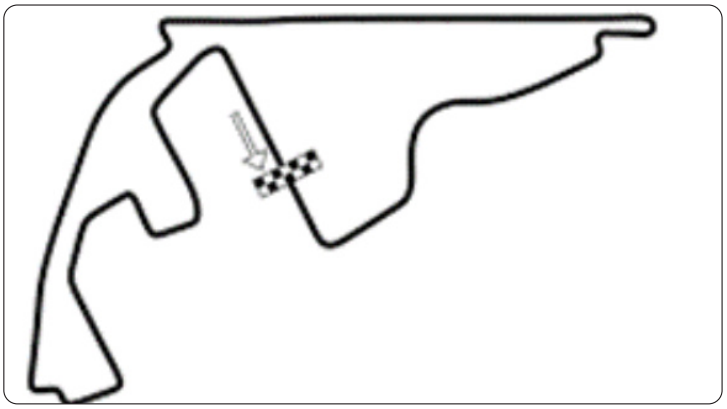

Welk circuit zie je hier? Abu Dabi

Door wie is dit circuit ontworpen? Hermann Tilke

Welk pretpark ligt ernaast? Ferrari World

Wie behaalde hier zijn zesde overwinning van het seizoen? Nico Rosberg

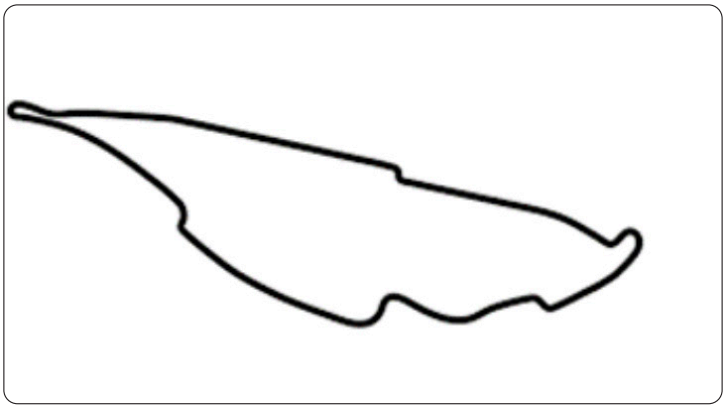

Welk circuit zie je hier? Canada

Hoe heet het officieel? Circuit Gilles Villeneuve

In welke provincie ligt het? Quebec

Wat was de snelste ronde in 1989? 1:31.925

Zet in de volgorde van de meeste doelpunten gescoord in de eredivisie
Wim Kieft – Piet Keizer – Dirk Kuijt

Wim Kieft (158), Dirk Kuijt (153), Piet Keizer (146)

Nederland won op dit sportevenement in 2002 vier medailles. Om welk evenement gaat het? Paralympische Winterspelen

En wie won er zilver en brons? Chris Vos/Niels de Langen

Wie is er te zien op bovenstaande foto? Jackie Stewart

Bij welke gelegenheid is deze foto gemaakt? Overwinning 1968 Dutch Grand Prix

Wie is er te zien op bovenstaande foto's? Cyrill Dessers

Evert van Benthem wint Elfstedentocht 1986

Feyenoord verliest Conference League finale

Wie is de enige speler op het hoogste Europese voetbalniveau die binnen één jaar tijd zowel met dubbele cijfers won als verloor in hetzelfde stadion? Georgino Wijnaldum

In welk F1-circuit komt deze bocht voor?

Busstop

Spa Francorchamps

Bergwerk

Nurnburgring Nordschleife

Parabolica

Monza

Esses

Suzuka

Village

Silverstone

Westbank

Kyalami

Clearways

Brand hatch

Vul de 4de naam in
Femke Bol, Cathellijn Peeters, Lieke Klaver en Eveline Saalberg

Noem de ronde en de winnaar.
Jumbo Visma won 3 grote wielerronden.

Giro Primoz Roglic

Tour Jonas Vingegaard

Vuelta Sepp Kuss

3 punten max.

5.4 VERENIGINGEN IN ONS DORP
WAT JE DRAAGT, DAT BEN JE!

Het verenigingsleven van Herkenbosch draait op volle toeren. Veel verenigingen hebben herkenbare kleding. Hoeveel kledingstukken krijgen jullie bij elkaar verzameld?

Maak één foto waarop jullie eigen teamleden staan in zoveel mogelijk verschillende Herkenboscher verenigingskleding.
Stuur deze foto via whatsapp.

18 punten max.

5.5 VERENIGINGEN IN ONS DORP
VERTEL ME MEER!

Harmonie Ons Genoegen
Wie was de eerste dirigent van de harmonie? Jan Cupers

Judovereniging
Wie is 33 jaar lang trainer geweest van de judovereniging? Hans van Helden

LawnTennisvereniging
Hoeveel gravelbanen liggen er op het tennispark? 6

Hengelsport St. Petrus
Wie was in 1984 voorzitter van de visclub? Ben Smeets

Fluit- en Trommelkorps St. Sebastianus
Wie was tambour maitre van het fluit en trommelkorps in 1971?
Frans Thissen

E.H.B.O.
Naar welk certificaat is de laatste tijd de vraag toegenomen?
Reanimatie/AED/Ehbo bij kinderen

Voetbalclub S.V.H.'39
Wie was voorzitter van SVH in 1993? Chrit Wolfhagen

Golf en Countryclub De Herkenbosche
Hoe kun je als gastspeler een starttijd boeken? via Golf Go

Biljartclub Biermanshuis
Welke spelsoorten worden tijdens de bondswedstrijden gespeeld?
Libre en driebanden

KBO (ouderenvereniging)
Welke activiteit vindt er op maandagmorgen plaats?
Meer bewegen voor ouderen

Kerkelijk zangkoor
Wie is secretaris van het koor? Phiel Moors

JOC-koor
Wie was de oprichter van het koor? Annie Wolfhagen

Jong Nederland Herkenbosch, voormalig J.O.C.
Wat betekent de afkorting J.O.C.? Jeugd Ontspannings Club

Soos
Wat is de officiële naam? Vereniging Jeugdsocieteit Amicale

C.O.V.H.
Wat is de doelstelling van de C.O.V.H.?
Het organiseren van activiteiten op het gebied van cultuur en ontspanning

Harch
Welke culturele activiteit vindt in de Harch plaats op 12 oktober aanstaande?
Filmconcert van Harmonie Ons Genoegen

5 punten max.

5.6 PAAF-DE-VOGEL-AAF!
PENG PENG!

Als je het hebt over traditie, dan zal ongetwijfeld het Oud Limburgs Schuttersfeest genoemd worden. Ieder jaar in het eerste weekend van juli vindt dit festijn plaats. Meer dan 100 schutterijen uit Nederlands en Belgisch Limburg strijden om d'n UM. Tegenwoordig worden al twee weekenden uitgetrokken om de strijd te beslissen. De winnaar organiseert het jaar erna het Oud Limburgs Schuttersfeest. Het is een hele eer om het Oud Limburgs Schuttersfeest te winnen.

A. Waar, op welke datum en bij welke vereniging won, Herkenbosch het Oud Limburgs Schuttersfeest?
in Roermond, 9 juli 1911, St. Christoffel

B. Op welke datum vond in Herkenbosch het O.L.S. plaats?
30 juni 1912

C. Wat was de naam van de schutterij die in Herkenbosch het O.L.S. won?
St. Martinus Horn

D. Welk drietal haalde het O.L.S. naar Herkenbosch?
August van Cruchten, Frans Heijligers, Gerardus Moors

E.. Wat waren de inkomsten van het O.L.S.?
Hfl. 493, 49

15 punten max.

5.7 WIE IS DIE PICASSO?

GESCHILDERD DOOR KIDS, WELK SCHILDERIJ ZIE JE?

Maeve, 5 jaar

Zonnebloemen van Gogh

Minna, 3 jaar

Sterrennacht

Liv, 7 jaar

Mona Lisa

Cas, 5 jaar

Het vergeten gezicht van Picasso

30 punten max.

5.8 KLEIN VOGELEIN OP GROENE TAK WAT ZINGT GE ‘N LUSTIG LIED.

Open de envelop die je hebt ontvangen samen met het kwisboek.
in deze envelop bevindt zich een lapje borduurlinnen, garen en een naald.
Borduur een zo getrouw mogelijke vogel.

Lever je handwerk in voor 21.00 uur bij Elly Hawinkels
Jagerstraat 38.

Lever de borduurnaald en restgaren eveneens in bij Elly in een gesloten envelop.

NU WORDT HET ECHT MOEILIJK.

MOEILIJK is zowel een bijvoeglijk naamwoord als een bijwoord, dat is op zich al moeilijk.
Moeilijk als bijvoeglijk naamwoord wordt omschreven door de Dikke van Dale als: slechts met inspanning op te lossen. Dan weet je maar wat je in deze categorie te wachten staat.

Hirkebósjer Durpskwis
5 Oktober

25 punten max.

6.1

Antwoord: Jubileum

10 punten max.

6.2 ONS VADERLAND
NASSAU'S VAN ORANJE

Laat 1 persoon het eerste couplet van het Wilhelmus zingen en stuur een spraakmemo hiervan voor **18.00 uur via Whatsapp.**

Antwoord:

10 punten max.

6.3 AFVAL SCHEIDEN
WAT MOET WAAR?

Glasbak-restafval-pmd-oud papier? Zet eronder *G.B | R.A | PMD | O.P.*

1.Leeg parfumflesje RA

2.Parfumflesje met rest RA

3.Wijnglas RA

4.Handspiegeltje RA

5.Vaas RA

6.Leeg verfblik RA

7.Jampot met deksel GB

8.Tandpastatube PMD

9.Lege nagellakremover RA

10.Schone keukenrol OP

11.Theelichtcups PMD

12.Gloeilamp RA

13.Medicijnstrip PMD

14.Aluminiumfolie PMD

15.Piepschuim RA

16.Lege chipszak PMD

17.Vensterenvelop OP

18.Wijnfles met schroefdop GB

19.Wijnfles met kurk GB

20.Lege spuitbus ovenreiniger RA

10 punten max.

6.4 HOE LANG WAS DE WASLIJN?

DIE OPHING BIJ HET OPHALEN VAN HET KWISBOEK

6.68

8 punten max.

6.5 RECLAME OF SKIP JE DIE LIEVER?

Ook zo'n hekel aan al die reclame tussen je favoriete televisieprogramma's? Of kijk je dit nooit, omdat je chips gaat halen?

Maak de slogan compleet en over welk merk gaat dit?

Schat, zet de ….. koud	Bokma
Even …… bellen	Apeldoorn, Centraal Beheer
Ik heb nog zo gezegd, geen ….	Bommetje/Campina
Alleen als ie ……. Is	Ijs- en ijskoud is /Jagermeister
En dan is er……	Koffie/Douwe Egberts
……. Bedankt	Foutje/Reaal verzekeringen
Smelt in je mond, niet in je ……	hand, M&M
Mensen ……	verbinden/ Nokia
Komt wel goed, ….	schatje / Roosvicee
Zo nu eerst een ….	Bavaria
Alles voor een …..	glimlach/ Cool blue
De …. Van ons allemaal	winkel / Bol
….. laat je niet in de steek	AEG
Met …… kom je er wel	DHL
Komt tijd, komt	Grolsch

5 punten max.

6.6 PETER EN RIA
HOE OUD ZIJN ZE?

Peter is even oud als Rita zal zijn, wanneer Peter twee keer zombie is als Rita was toen Peter half zo oud was als de som van hun huidige leeftijden.
Rita is net zo oud als Peter was, toen Rita half zo oud was als zij over 20 jaar zal zijn.

Hoe oud zijn Peter en Rita?

80

60

5 punten max.

6.7 OP DE KRUISING

Je bevindt je op een kruispunt met drie wegen. Een van deze wegen leidt naar een stad waar je naartoe wilt, terwijl de andere twee wegen naar verlaten gebieden leiden. Bij het kruispunt staat een gids die altijd liegt, en een andere gids die altijd de waarheid spreekt. Je weet niet wie wie is. Je mag beide gidsen slechts één vraag stellen. Wat vraag je om zeker te weten welke weg naar de stad leidt?
Antwoord:

Vraag beide gidsen: "Als ik de andere gids zou vragen welke weg naar de stad leidt, welke weg zou hij dan aanwijzen?"
De gids die de waarheid spreekt zal je vertellen welke weg de leugenaar zou aanwijzen. De leugenaar zou je namelijk de verkeerde weg wijzen, dus de waarheidsspreker zal je de verkeerde weg wijzen.

De leugenaar zal liegen over welke weg de waarheidsspreker zou wijzen, en zal je ook de verkeerde weg aanwijzen.
In beide gevallen wijzen ze je dezelfde (verkeerde) weg. Je moet dan de andere weg kiezen om naar de stad te komen.

5 punten max.

6.8 ONTSNAPPEN MAAR!

Je bent opgesloten in een kamer met drie knoppen: een rode, een blauwe en een groene. Eén knop opent de deur naar vrijheid, terwijl de andere twee knoppen niets doen. De knoppen geven geen visuele aanwijzingen over welke de juiste is. Er is echter een boek met een code. Op de eerste pagina van het boek staat geschreven: “De kleur van de knop die de deur opent, is de kleur van het woord dat in het boek het meest voorkomt.” Je mag het boek maar één keer doorbladeren. Hoe bepaal je welke knop de deur opent?

Antwoord:

Bij het doorbladeren van het boek tel je hoe vaak de woorden "rood," "blauw," en "groen" voorkomen. De kleur die het meest voorkomt in het boek is de kleur van de knop die de deur opent. Je hoeft slechts een simpele telling te doen van de woorden "rood," "blauw," en "groen" en de knop te kiezen die overeenkomt met de meest voorkomende kleur.

8 punten max.

6.9 WELK PRETPARK

ZIE JE OP DE FOTO? IN WELKE PLAATS LIGGEN ZE EN WANNEER ZIJN ZE GEOPEND?

Legoland Gunzburg

Duitsland 2002

Walibi Wavre

Belgie 1975

Julianatoren Apeldoorn

Nederland 1910

Parc Asterix, Plaily

Frankrijk 1989

Happyland Sierre

Zwitserland 1988

Aquaventure Dubai

Verenigde Arabische Emiraten 2008

20 punten max.

6.10 ALS JE HET KAN BEDENKEN
KAN JE HET MAKEN!

Maak van lego of duplo een vogel.
Maak hier een foto van en stuur door naar WhatsApp.
Stuur ook een foto van het maakproces!

KLEIN KIJKEN IS GROOT DENKEN

Wat is dit nu voor een rare zin hè? Klopt! Wat we bedoelen is dat je in deze categorie in het grote geheel de details moet zien.

Hirkebósjer Durpskwis
5 Oktober

10 punten max.

7.1 GOED KIJKEN.

Ga tussen **16.15 en 16.45** naar de etalage van Woonwinkel KNUS en bekijk dit heel goed. Telefoons zijn bij deze opdracht niet toegestaan.

Kerstboom lamp uit

Tas weg

Onderzetters weg

Krans op andere plek

Zeepdispenser erbij gekomen

18 punten max.

7.2 WIE HEEFT GESPAARD HEEFT VEEL EDITIES VAN ONSBLAD.

Maak het bijgevoegde voorbeeld precies na en duw het bij het inleveren in de klapper.

8 punten max.

7.3 ELPEE
WELKE LP-HOES ZIE JE (ALBUM+ARTIEST)?

Eye in the Sky /Alan Parsons Project

Fugazi/ Marillion

Divide/ Ed Sheeran

Voyage / Abba

Ghost in the machine / Police

22 /Meau

25 punten max.

7.4 SPELLETJE SPELEN? WE HALEN HET UIT DE KAST!

In Hammerheim is de spellenkast een grote bende.
Weet jij bij welke spellen deze kaarten horen?

2. Jatten

3. Qwixx

4. Beverbende

5. Valse motten

60. Take 5

7. Phase 10

8. Ligretto

Toen we de spellenkast aan het opruimen waren, hebben we per ongeluk enkele dingen door elkaar gehaald.

Beantwoord per foto de volgende vraag:
Welk spel is dit?
Wat hoort er niet bij?

Ticket to ride

Kaartje colonisten van catan

Regenwormen

Blauwe dobbelsteen

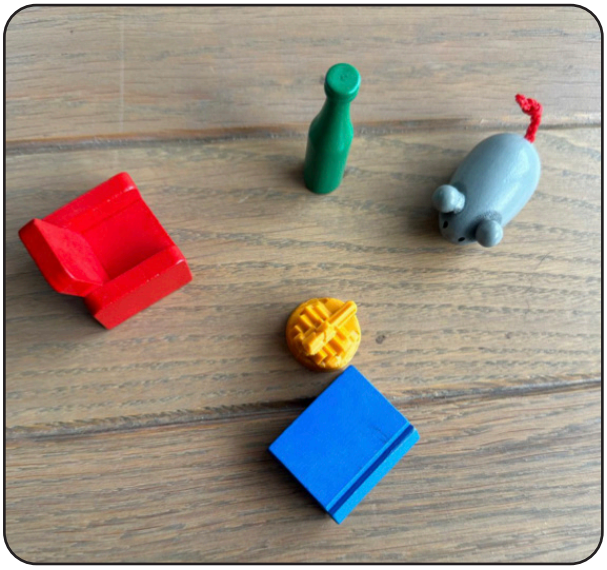

Geesten

Gele in het midden van Catan

Keer op keer

Witte dobbelsteen

Nadat alles opgeruimd was, hebben we nog spelletjes gespeeld.
Beantwoord de volgende vraag:
Wie heeft er gewonnen?
Hoeveel punten heeft speler 1 en hoeveel punten heeft speler 2

Speler 1	122	
Speler 2	109	Speler 1 heeft gewonnen

Ook het volgende spel werd gespeeld.
Beantwoord de volgende vragen:
1. Welke kleur heeft gewonnen?
2. Hoeveel punten heeft blauw?
3. Hoeveel punten heeft geel?
Hoeveel punten heeft zwart?

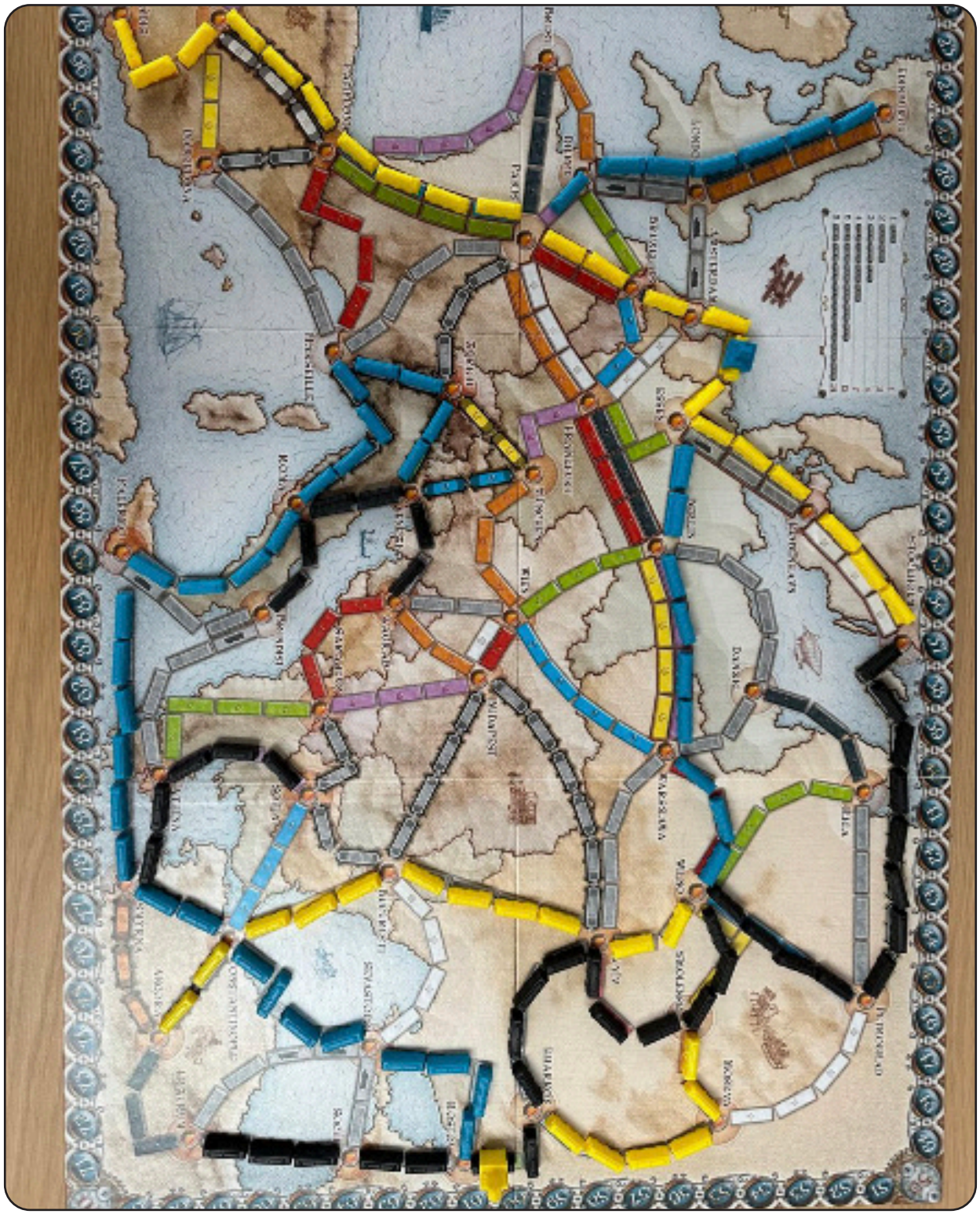

Zwart

107

81

115

12 punten max.

7.5 VOGELS SPOTTEN! KRA-KRA-KRA.

Spot jij de vogels op de ramen van de organisatie? Mitch woont in Breda, dat is gezien de tijd wat onhandig om daar vogels te gaan spotten. Dus ga op zoek naar 5 x 2 vogels. TIP: neem een verrekijker mee!!

Vul de Nederlandse naam van de vogels in.

Danique:

Roodborst

Buizerd

Atta:

Vuurgoudhaan

Boomklever

Rens:

Heggenmus

Putter

Nina:

Wielewaal

Kauw

Anette:

Houtduif

Pestvogel

18 punten max.

7.6 BORD VOOR JE KOP?
HALT!

In Herkenbosch staan veel verkeersborden. **Weet jij wat er op de voorkant van deze borden staat?**

Pas op/ verboden parkeren
ma t/m vr 8-16 uur

Pas op buurtpreventie

Kasteel Daelenbroeck
Attentie Whatsapp buurt preventie

10 meter

Voetganger/drempel

Invalideparkeerplaats en twee pijlen

Binnen een flits, denk aan de kids

x /10 m/ 77 fiets

Honden aangelijnd?

10 punten max.

7.7 WAAR LOOP IK?!
SPEURTOCHT.

Beluister het fragment via de QR-CODE!
Ochtendwandeling met de hond, waar loop ik? **Teken dit in op het kaartje vanaf waar het kan.**

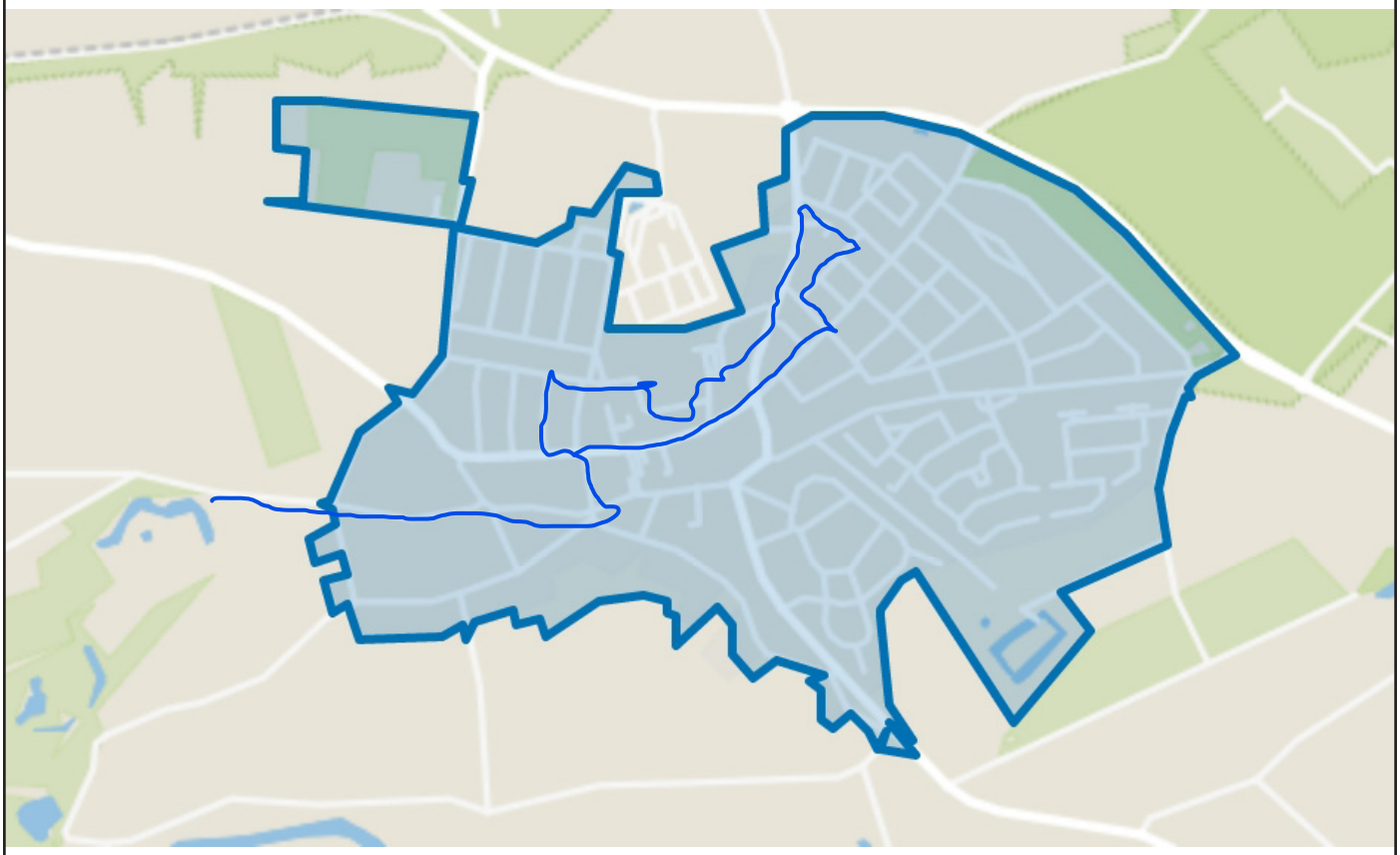

18 punten max.

7.8 INVULLEN MAAR?!

Kleur in dit rooster vier vlakken blauw, drie vlakken rood, drie paars, drie geel en laat er drie wit. Doe dat wel zo, dat geen enkel vlak van dezelfde kleur zich op dezelfde horizontale , verticale of diagonale rij bevindt.

Vul aan op de stippelijn:

1	1	1	1
1	3	5	7
1	5	13	25
1	7	25	63 ...

E	T	D
V	V	Z
Z	A ...	N ...

Teken het volgende symbool:

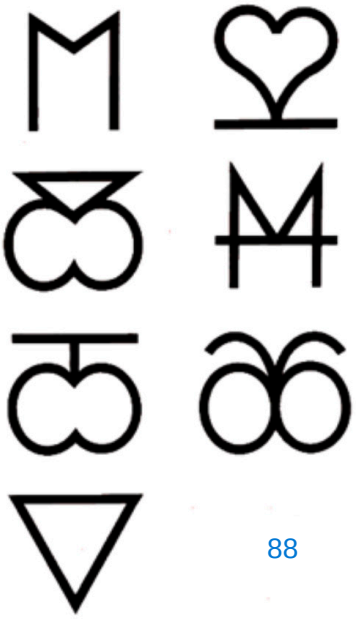

88

Welk cijfer hoort in het grijze vak: 3

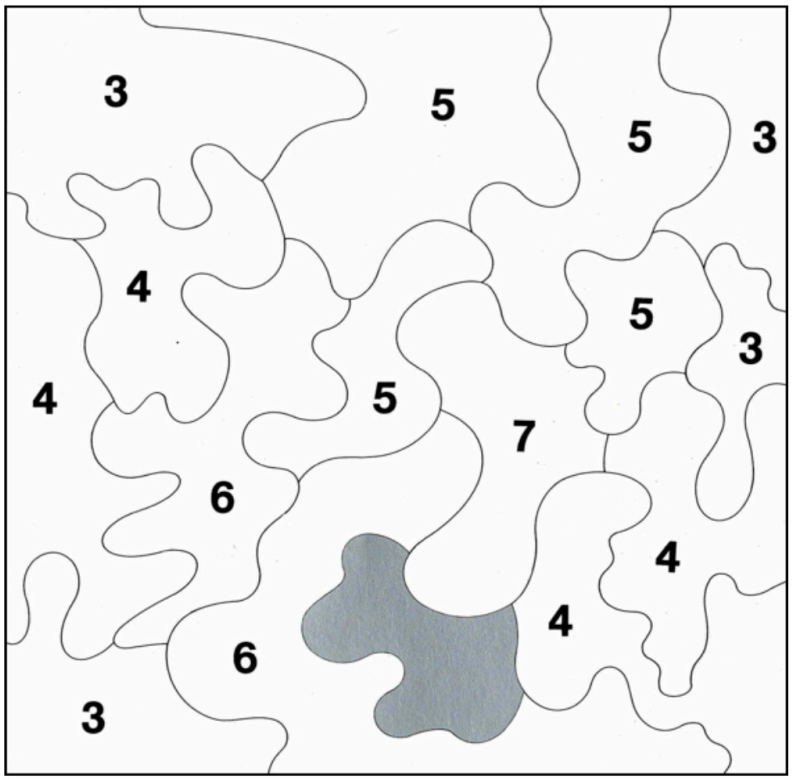

18 punten max.

7.9 KLEUREN MAAR?!

Zoek de sterrenbeelden en teken ze in de sterrenhemel.

A.

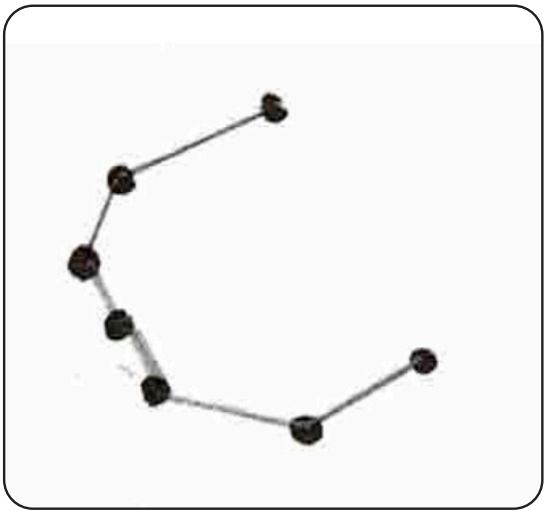

B.

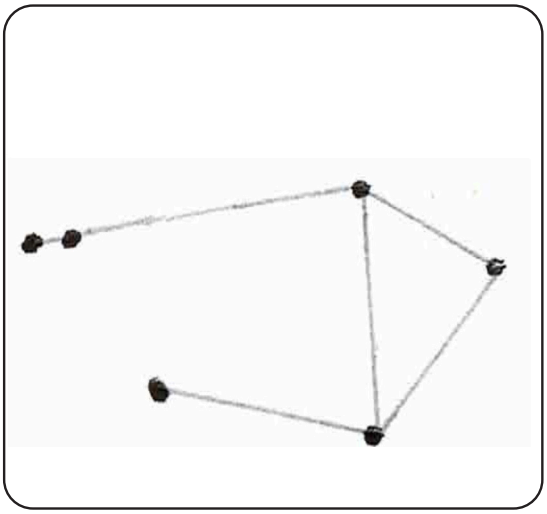

C.

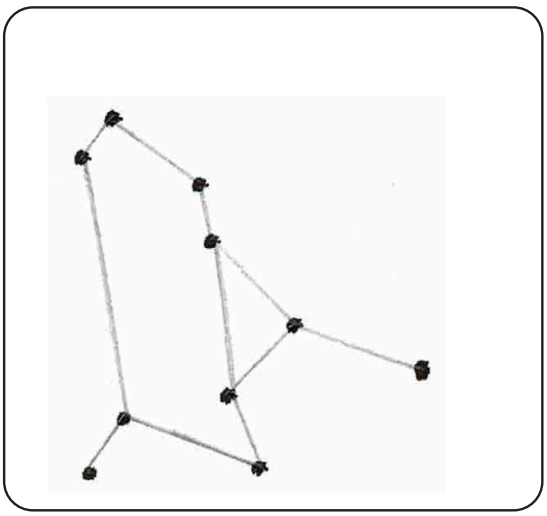

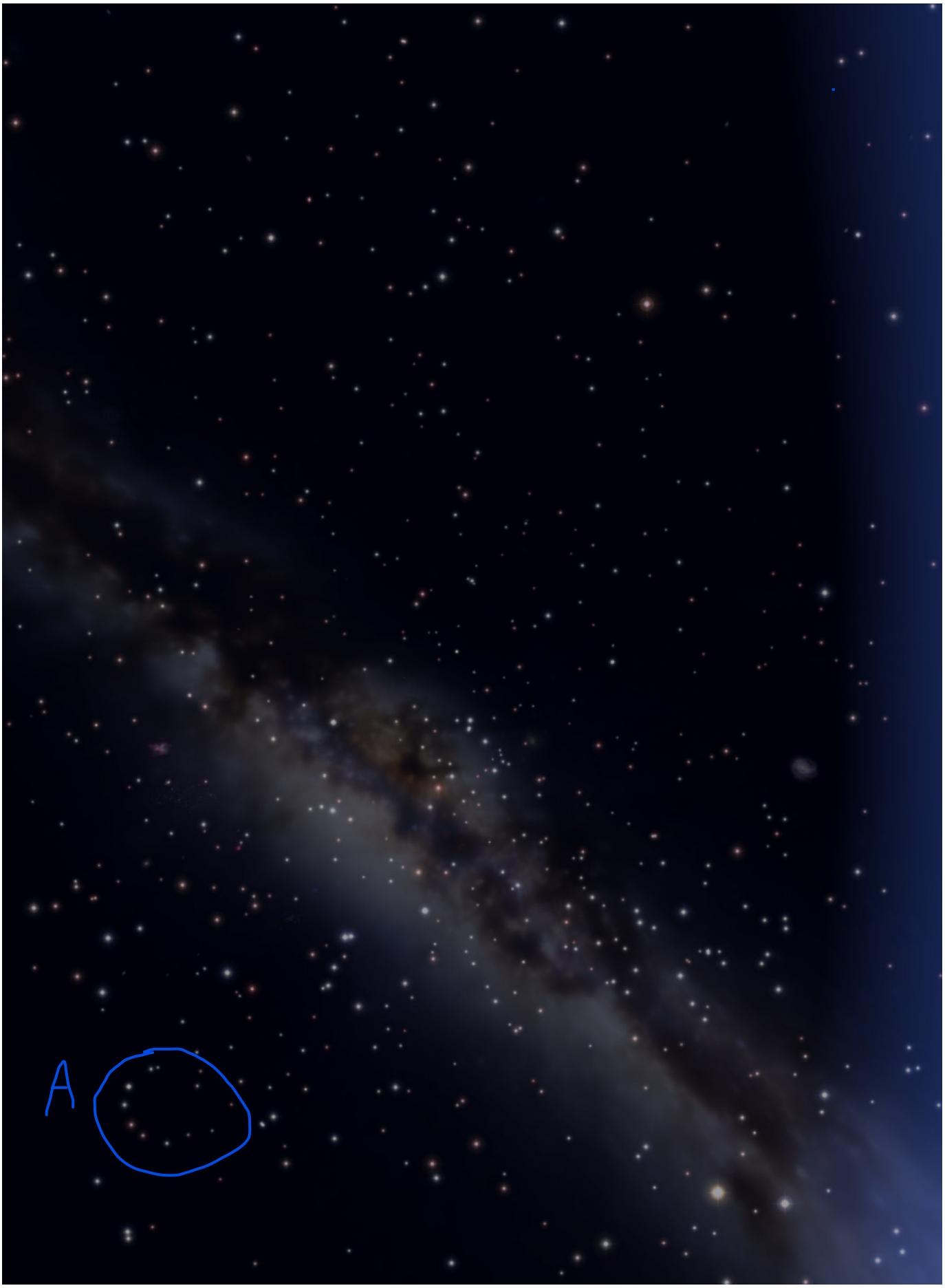
A

STOP DE TIJD.

Dat was het. Jullie zijn klaar. Hoppa. Goed gedaan. Lekker bezig.
Lever het boek op tijd in!

Hirkebósjer
Durpskwis
5 Oktober

Hirkebósjer Durpskwis

5 Oktober